

表一

院 系 所 學 程 一 覽 表

現有系、所別	設置學年度																			新舊學系對照說明								
	85	86	87	88	89	90	91	92	93	94	95	96	97	98	99	100	101	102	103		104	105	106	107	108	109	110	111
研究所																												
教育學院																												
教育學系碩士班、博士班、課程與教學碩士班、課程與教學碩士在職專班、教育行政與管理碩士在職專班、博士班																												
特殊教育學系碩士班、碩士在職專班																												
幼兒教育學系碩士班、碩士在職專班、早期療育碩士班、早期療育碩士在職專班																												
體育學系碩士班、碩士在職專班																												
教育資訊與測驗統計研究所(含碩士班、博士班、國民小學教師在職進修教學碩士學位班、碩士在職專班)																												
教師專業碩士學位學程																												
管理學院																												
永續觀光暨遊憩管理碩士學位學程																												
事業經營管理碩士班																												
高等教育經營管理碩士學位學程																												
國際經營管理碩士學位學程																												
人文學院																												
語文教育學系碩士班、博士班、國民小學教師在職進修教學碩士學位班、華語文教學碩士班																												
區域與社會發展學系碩士班、國民小學教師在職進修教學碩士學位班																												
美術學系碩士班、碩士在職專班																												
音樂學系碩士班																												
英語學系碩士班																												
臺灣語文學系碩士班																												
諮商與應用心理學系碩士班、碩士在職專班																												
理學院																												
數學教育學系碩士班、國民小學教師在職進修教學碩士學位班、碩士在職專班																												
科學教育與應用學系碩士班、碩士在職專班、環境教育及管理碩士班、環境教育及管理碩士在職專班																												
資訊工程學系碩士班																												
數位內容科技學系碩士班、碩士在職專班																												
學系																												
教育學院																												
教育學系																												
特殊教育學系																												
幼兒教育學系																												
體育學系																												
管理學院																												
國際企業學系																												
文化創意產業設計與營運學系																												
人文學院																												
語文教育學系																												
區域與社會發展學系																												
臺灣語文學系																												
英語學系																												
美術學系																												
音樂學系																												
諮商與應用心理學系																												
理學院																												
數學教育學系																												
科學教育與應用學系																												
資訊工程學系																												
數位內容科技學系																												

註一：本校110學年度組織規程經教育部110年4月16日臺教高(一)字第1100047515號函轉考試院110年5月14日考授銓法四字第1105352166號函修正核備，自110年2月1日生效。

註二：歷年來系所異動情形：

1. 初等教育研究所自84學年度更名為教育研究所，93學年度合併初等教育學系與教育研究所並更名為國民教育學系，95學年度起更名如現況。
2. 數理教育學系於76學年度成立，自87學年度分為數學教育學系及自然科學教育學系，95學年度起更名如現況。
3. 附設幼兒教育師資科於76學年度成立，自83學年度起停止招生。
4. ※之系所為94學年度改制為大學之組織規程奉核定後，95學年度起配合調整系所名稱。

表二

歷年專任教師人數

學 年 度	人 數						
	總計	教授	副教授	助理教授	講師	其他教師	助教
七十六	131	25	45		39		22
七十七	130	18	44		51		17
七十八	140	16	49		62		13
七十九	139	16	50		63		10
八十	154	21	53		69		11
八十一	169	26	57		75		11
八十二	182	27	64		72		19
八十三	188	27	67		58	18	18
八十四	188	32	70		53	17	16
八十五	185	30	77		48	17	13
八十六	187	34	78		47	16	12
八十七	190	37	79	2	48	15	9
八十八	187	37	81	3	46	14	6
八十九	188	41	78	6	43	13	7
九十	185	45	73	11	38	11	7
九十一	182	43	77	13	30	11	8
九十二	177	38	77	16	30	10	6
九十三	183	35	81	27	23	11	6
九十四	178	40	71	30	22	9	6
九十五	183	37	74	37	19	10	6
九十六	181	39	78	39	14	5	6
九十七	184	41	75	45	14	4	5
九十八	191	42	84	47	12	5	1
九十九	185	43	83	44	9	5	1
一〇〇	203	50	85	52	10	5	1
一〇一	204	61	76	52	9	5	1
一〇二	203	64	77	47	9	5	1
一〇三	197	64	75	42	8	7	1
一〇四	198	70	72	41	9	5	1
一〇五	198	69	71	41	8	8	1
一〇六	199	73	70	44	7	4	1
一〇七	203	75	70	46	7	4	1
一〇八	202	80	69	43	6	4	0
一〇九	203	84	64	45	6	4	0
一一〇	204	85	65	46	4	4	0
一一一	200	81	66	46	4	3	0

註:(1) 八十三學年度以前，軍訓教官以其階級分別。

上校以上比照教授，中校比照副教授，少校、上尉比照講師，

中尉比照助教計列；惟自八十三學年度起改列為其他教師。

(2)自九十八學年度起，助教僅列86年3月21日前任職人數。

歷年專任教師人數

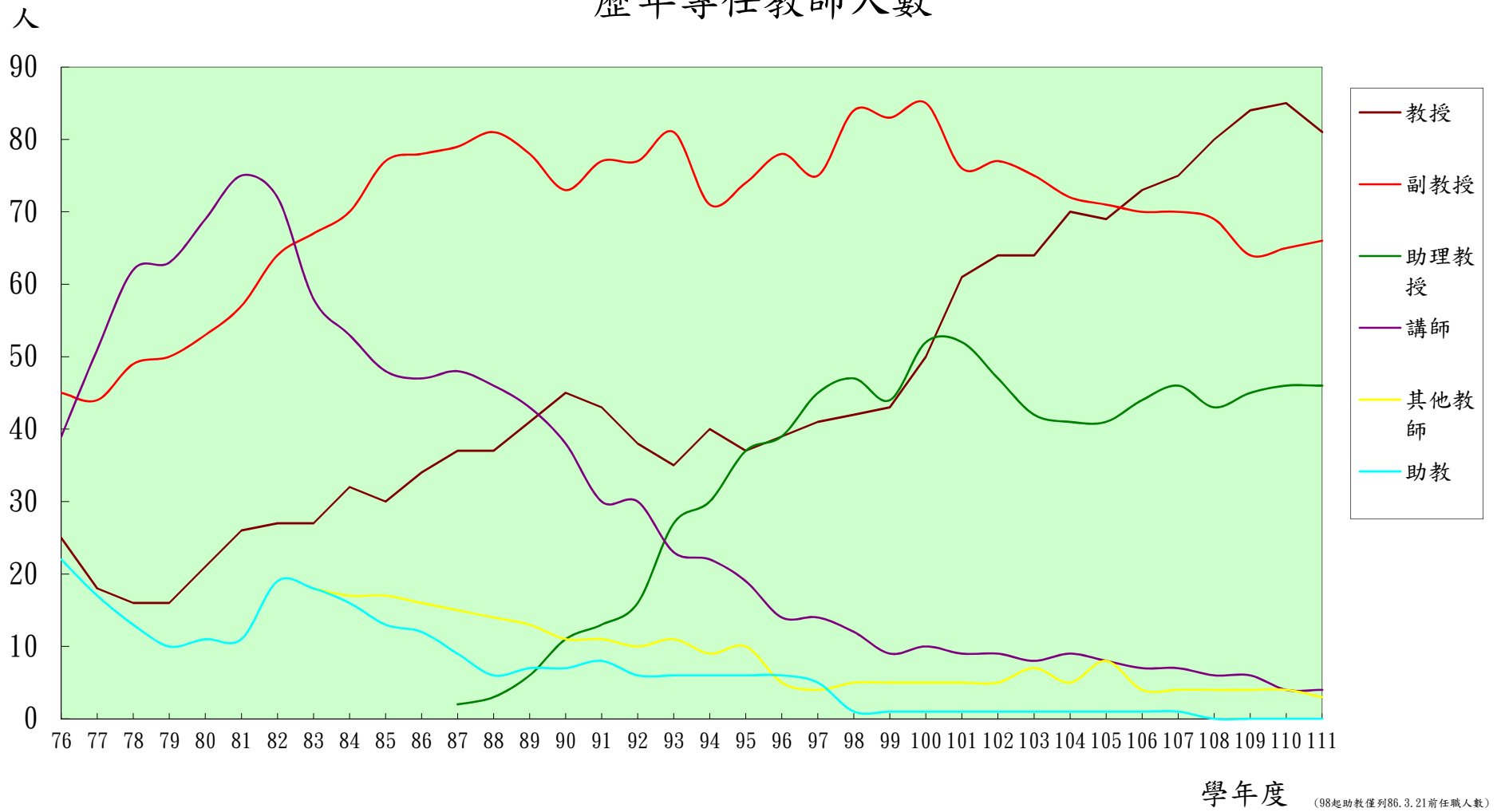

圖一

(98起助教僅列86.3.21前任職人數)

表三

歷年專兼任教師人數

單位：人；%

學 年 度	人 數			百 分 比		
	合 計	專 任	兼 任	合 計	專 任	兼 任
七十六	149	131	18	100.00	87.92	12.08
七十七	152	130	22	100.00	85.53	14.47
七十八	168	140	28	100.00	83.33	16.67
七十九	184	139	45	100.00	75.54	24.46
八十	204	154	50	100.00	75.49	24.51
八十一	220	169	51	100.00	76.82	23.18
八十二	259	182	77	100.00	70.27	29.73
八十三	287	188	99	100.00	65.51	34.49
八十四	300	188	112	100.00	62.67	37.33
八十五	295	185	110	100.00	62.71	37.29
八十六	305	187	118	100.00	61.31	38.69
八十七	333	190	143	100.00	57.06	42.94
八十八	333	187	146	100.00	56.16	43.84
八十九	340	188	152	100.00	55.29	44.71
九十	367	185	182	100.00	50.41	49.59
九十一	328	182	146	100.00	55.49	44.51
九十二	348	177	171	100.00	50.86	49.14
九十三	401	183	218	100.00	45.64	54.36
九十四	403	178	225	100.00	44.17	55.83
九十五	408	183	225	100.00	44.85	55.15
九十六	406	181	225	100.00	44.58	55.42
九十七	399	184	215	100.00	46.12	53.88
九十八	486	191	295	100.00	39.30	60.70
九十九	479	185	294	100.00	38.62	61.38
一〇〇	482	203	279	100.00	42.12	57.88
一〇一	480	204	276	100.00	42.50	57.50
一〇二	476	203	273	100.00	42.65	57.35
一〇三	472	197	275	100.00	41.74	58.26
一〇四	489	198	291	100.00	40.49	59.51
一〇五	482	198	284	100.00	41.08	58.92
一〇六	483	199	284	100.00	41.20	58.80
一〇七	468	203	265	100.00	43.38	56.62
一〇八	447	202	245	100.00	45.19	54.81
一〇九	469	203	266	100.00	43.28	56.72
一一〇	456	204	252	100.00	44.74	55.26
一一一	453	200	253	100.00	44.15	55.85

歷年專兼任教師人數

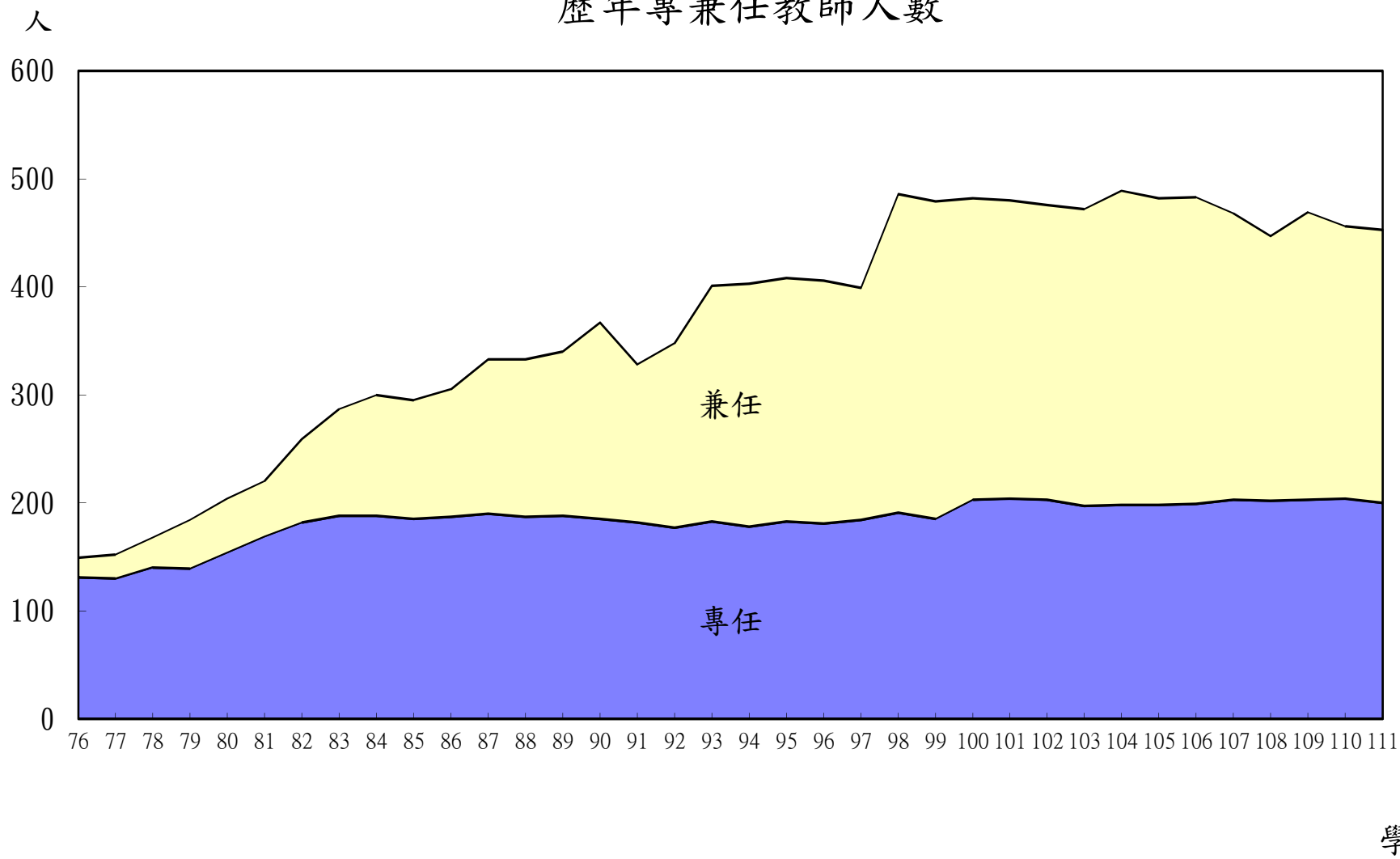

圖二

表四

歷年專任教師人數(日間部)

111學年度

學年度、系所別 學歷別、年齡別 資格審定別	專任教師													助教		
	總計			教授		副教授		助理教授		講師		其他教師		計	男	女
	計	男	女	男	女	男	女	男	女	男	女	男	女			
七十二	101	74	27	24	7	32	9			18	11			15	7	8
七十三	101	71	30	22	7	29	11			20	12			19	9	10
七十四	98	67	31	24	6	26	11			17	14			26	13	13
七十五	99	66	33	17	5	32	10			17	18			26	14	12
七十六	109	73	36	21	4	34	11			18	21			22	11	11
七十七	113	76	37	17	1	33	11			26	25			17	8	9
七十八	127	80	47	14	2	36	13			30	32			13	4	9
七十九	129	80	49	14	2	34	16			32	31			10	6	4
八十	143	90	53	19	2	35	18			36	33			11	5	6
八十一	158	99	59	22	4	37	20			40	35			11	4	7
八十二	163	98	65	21	6	40	24			37	35			19	6	13
八十三	170	99	71	20	7	43	24			27	31	9	9	18	7	11
八十四	172	97	75	25	7	42	28			23	30	7	10	16	6	10
八十五	172	94	78	23	7	43	34			21	27	7	10	13	5	8
八十六	175	98	77	25	9	45	33			21	26	7	9	12	4	8
八十七	181	99	82	27	10	46	33	1	1	19	29	6	9	9	4	5
八十八	181	99	82	26	11	47	34	1	2	19	27	6	8	6	2	4
八十九	181	99	82	29	12	42	36	3	3	19	24	6	7	7	2	5
九十	178	98	80	31	14	39	34	6	5	16	22	6	5	7	2	5
九十一	174	92	82	30	13	40	37	6	7	10	20	6	5	8	3	5
九十二	171	90	81	25	13	40	37	8	8	11	19	6	4	6	3	3
九十三	177	86	91	21	14	42	39	11	16	6	17	6	5	6	3	3
九十四	172	83	89	24	16	32	39	16	14	6	16	5	4	6	3	3
九十五	177	85	92	22	15	33	41	19	18	6	13	5	5	6	3	3
九十六	175	87	88	24	15	33	34	22	17	4	10	3	2	6	3	3
九十七	179	90	89	26	15	33	42	25	20	4	10	2	2	5	2	3
九十八	190	98	92	26	16	42	42	23	24	4	8	3	2	1	0	1
九十九	184	97	87	26	17	44	39	21	23	3	6	3	2	1	0	1
一〇〇	202	112	90	32	18	43	42	29	23	4	6	4	1	1		1
一〇一	203	113	90	39	22	37	39	30	22	3	6	4	1	1		1
一〇二	202	115	87	42	22	36	41	30	17	3	6	4	1	1		1
一〇三	196	112	84	40	24	36	39	28	14	2	6	6	1	1		1
一〇四	197	115	82	42	28	39	33	27	14	3	6	4	1	1		1
一〇五	197	115	82	42	27	40	31	27	14	2	6	4	4	1		1
一〇六	198	115	83	49	25	36	33	27	17	1	6	2	2	1		1
一〇七	203	120	83	49	27	39	31	29	17	1	6	2	2	1		1

歷 年 專 任 教 師 人 數 (日 間 部)

111學年度

學年度、系所別 學歷別、年齡別 資格審定別	專 任 教 師														助 教		
	總 計			教 授		副 教 授		助 理 教 授		講 師		其 他 教 師		計	男	女	
	計	男	女	男	女	男	女	男	女	男	女	男	女				
一〇八	202	121	81	54	27	38	30	26	15	1	5	2	4	0	0	0	
一〇九	203	121	82	56	28	34	30	27	18	2	4	2	2	0	0	0	
一一〇	204	120	84	58	27	32	33	27	19	2	2	1	3	0	0	0	
一一一	200	116	84	55	26	31	35	27	19	2	2	1	2	0	0	0	
系所別																	
教育學院																	
教育學系(碩、博士班)	13	10	3	5	1	3	1	2	1	0	0	0	0				
教師專業碩士學位學程	2	2	0	0	0	0	0	2	0	0	0	0	0				
特殊教育學系(碩士班)	10	5	5	2	2	2	3	1	0	0	0	0	0				
幼兒教育學系(碩士班)	12	0	12	0	5	0	6	0	1	0	0	0	0				
體育學系(碩士班)	10	9	1	3	0	1	1	4	0	1	0	0	0				
教育資訊與測驗統計研究所	8	4	4	3	1	0	1	1	2	0	0	0	0				
管理學院																	
國際經營管理碩士在職專班(EMBA)	2	2	0	0	0	0	0	2	0	0	0	0	0				
國際經營管理碩士學位學程(IMBA)	2	0	2	0	0	0	0	0	2	0	0	0	0				
國際企業學系	6	5	1	1	1	3	0	1	0	0	0	0	0				
永續觀光暨遊憩管理碩士學位學程	2	1	1	1	0	0	1	0	0	0	0	0	0				
高等教育經營管理碩士學位學程	3	2	1	1	0	1	0	0	1	0	0	0	0				
文化創意產業設計與營運學系	9	8	1	5	1	2	0	1	0	0	0	0	0				
人文學院																	
語文教育學系(碩、博士班)	14	7	7	2	1	3	4	2	1	0	1	0	0				
區域及社會發展學系(碩士班)	10	5	5	1	2	2	2	1	1	1	0	0	0				
臺灣語文學系	9	6	3	1	0	5	2	0	1	0	0	0	0				
英語學系	11	4	7	0	1	2	3	2	3	0	0	0	0				
美術學系(碩士班)	9	5	4	4	3	1	1	0	0	0	0	0	0				
音樂學系(碩士班)	9	4	5	1	2	0	2	3	0	0	1	0	0				
諮商與應用心理學系(碩士班)	10	2	8	1	2	0	5	1	1	0	0	0	0				
理學院																	
數學教育學系(碩士班)	10	8	2	6	1	0	0	2	1	0	0	0	0				
科學教育與應用學系(碩士班)	13	8	5	7	0	1	3	0	2	0	0	0	0				
資訊工程學系	10	8	2	6	1	2	0	0	1	0	0	0	0				
數位內容科技學系(碩士班)	7	7	0	4	0	3	0	0	0	0	0	0	0				
通識教育中心	4	2	2	1	2	0	0	1	0	0	0	0	0				
師資培育暨就業輔導處	2	1	1	0	0	0	0	1	1	0	0	0	0				
軍訓教官	3	1	2	0	0	0	0	0	0	0	0	1	2				

表五

歷年專任教師—按學歷別分

單位：人；%

學 年 度	人 數					百 分 比				
	合 計	博 士	碩 士	學 士	專 科	合 計	博 士	碩 士	學 士	專 科
七十九	139	15	59	61	4	100.00	10.79	42.45	43.88	2.88
八十	154	25	62	64	3	100.00	16.23	40.26	41.56	1.95
八十一	169	32	68	65	4	100.00	18.93	40.24	38.46	2.37
八十二	182	36	76	66	4	100.00	19.78	41.76	36.26	2.20
八十三	188	44	77	64	3	100.00	23.40	40.96	34.04	1.60
八十四	188	48	77	61	2	100.00	25.53	40.96	32.45	1.06
八十五	185	53	75	55	2	100.00	28.65	40.54	29.73	1.08
八十六	187	57	76	52	2	100.00	30.48	40.64	27.81	1.07
八十七	190	68	68	52	2	100.00	35.79	35.79	27.37	1.05
八十八	187	72	65	48	2	100.00	38.50	34.76	25.67	1.07
八十九	188	77	63	46	2	100.00	40.96	33.51	24.47	1.06
九十	185	86	57	41	1	100.00	46.49	30.81	22.16	0.54
九十一	182	94	54	33	1	100.00	51.65	29.67	18.13	0.55
九十二	177	99	50	27	1	99.99	55.93	28.25	15.25	0.56
九十三	183	114	46	22	1	100.01	62.30	25.14	12.02	0.55
九十四	178	114	43	21		100.00	64.04	24.16	11.80	
九十五	183	121	42	20		100.00	66.12	22.95	10.93	
九十六	181	129	37	15		100.00	71.27	20.44	8.29	
九十七	184	136	39	9		100.00	73.91	21.20	4.89	
九十八	191	148	37	6		100.00	77.49	19.37	3.14	
九十九	185	150	31	4		100.00	81.08	16.76	2.16	
一〇〇	203	167	35	1		100.00	82.27	17.24	0.49	
一〇一	204	171	32	1		100.00	83.82	15.69	0.49	
一〇二	203	171	31	1		100.00	84.24	15.27	0.49	
一〇三	197	167	29	1		100.00	84.77	14.72	0.51	
一〇四	198	168	29	1		100.00	84.85	14.65	0.50	
一〇五	198	171	26	1		100.00	86.36	13.13	0.51	
一〇六	199	173	24	2		100.00	86.93	12.06	1.01	
一〇七	203	181	20	2		100.00	89.16	9.85	0.99	
一〇八	202	182	20	0		100.00	90.10	9.90	0.00	
一〇九	203	184	19	0		100.00	90.64	9.36	0.00	
一一〇	204	189	15	0		100.00	92.65	7.35	0.00	
一一一	200	188	12	0		100.00	94.00	6.00	0.00	

註：七十九學年度以前無此項資料且自九十八學年度起，助教僅列86年3月21日前任職人數。

歷年專任教師學歷

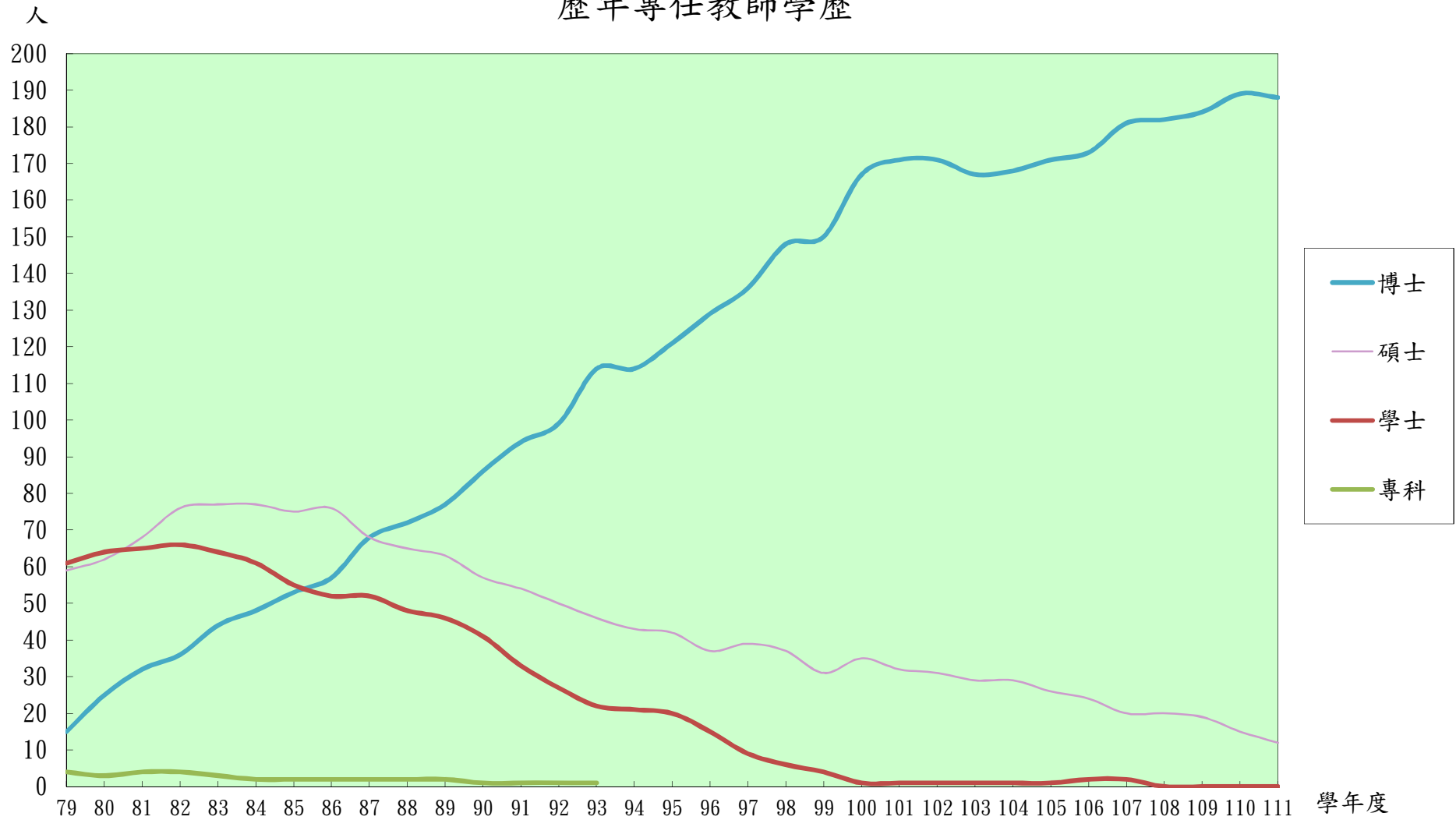

圖三

表六

專任教師職稱 — 按系所別分 111學年度

系所別	人 數						
	總計	教授	副教授	助理教授	講師	其他教師	助教
百分比	100	40.50	33.00	23.00	2.00	1.50	0.00
總計	200	81	66	46	4	3	0
教育學院							
教育學系(碩博士班)	13	6	4	3			
教師專業碩士學位學程	2			2			
特殊教育學系(碩士班)	10	4	5	1			
幼兒教育學系(碩士班)	12	5	6	1			
體育學系(碩士班)	10	3	2	4	1		
教育資訊與測驗統計研究所(碩博士班)	8	4	1	3			
管理學院							
永續觀光暨遊憩管理碩士學位學程	2	1	1	0			
高等教育經營管理碩士學位學程	3	1	1	1			
國際企業學系	6	2	3	1			
文化創意產業設計與營運學系	9	6	2	1			
國際經營管理碩士在職專班(EMBA)	2			2			
國際經營管理碩士學位學程(IMBA)	2			2			
人文學院							
語文教育學系(碩博士班)	14	3	7	3	1		
區域與社會發展學系(碩士班)	10	3	4	2	1		
美術學系(碩士班)	9	7	2				
音樂學系(碩士班)	9	3	2	3	1		
諮商與應用心理學系(碩士班)	10	3	5	2			
臺灣語文學系	9	1	7	1			
英語學系(碩士班)	11	1	5	5			
理學院							
數學教育學系(碩士班)	10	7	0	3			
科學教育與應用學系(碩士班)	13	7	4	2			
資訊工程學系	10	7	2	1			
數位內容科技學系(碩士班)	7	4	3				
通識教育中心	4	3	0	1			
師資培育暨就業輔導處	2			2			
軍訓教官	3					3	

專任教師人數—按系所別分

111學年度

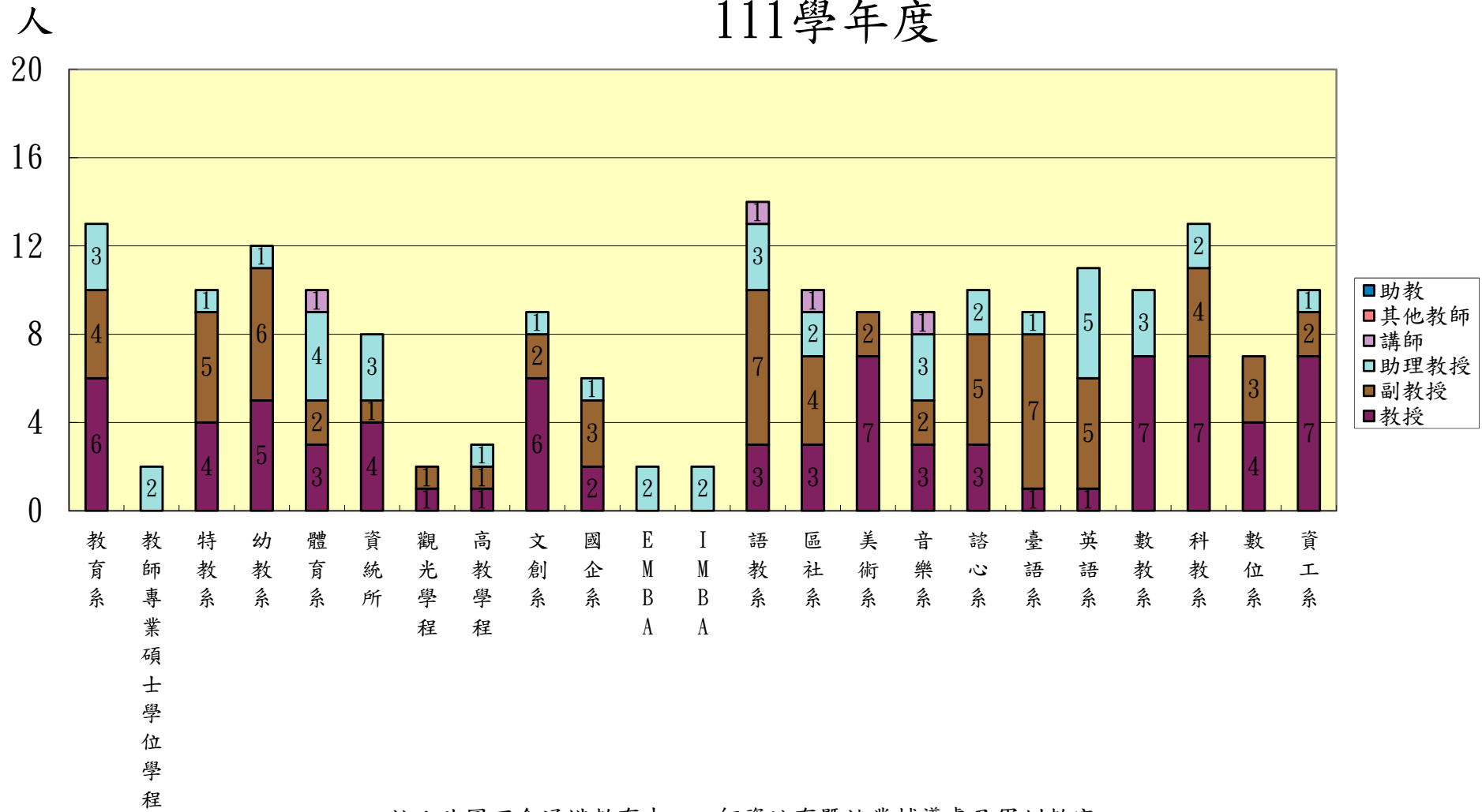

註：此圖不含通識教育中心、師資培育暨就業輔導處及軍訓教官。

圖四

表七

職員、警衛、工友人數

89-111學年度

年度	總計	合計		秘書室		教務處		學務處		總務處		主計室		人事室		圖書管理		體育衛生		產學合作 (含育成)		國際交流		資訊人員		助教		其他		警衛	工友(含技工)			
		男	女	男	女	男	女	男	女	男	女	男	女	男	女	男	女	男	女	男	女	男	女	男	女	男	女	男	女		合計	男	女	
89	75	26	49	2	2	0	5	2	4	10	5	0	6	0	5	1	4	1	2									10	16	3	36	23	13	
90	73	25	48	1	2	1	6	2	4	11	4	0	6	0	5	1	3	1	2									8	16	3	34	23	11	
91	74	22	52	2	2	1	6	2	4	8	6	0	6	1	4	1	3	1	2									6	19	3	32	22	10	
92	74	22	52	2	2	1	6	2	5	9	5	0	6	1	4	1	4	0	2									6	18	3	30	20	10	
93	72	24	48	1	1	2	7	1	8	10	4	0	5	1	2	1	4	0	0									8	17	3	29	19	10	
94	69	23	46	2	2	6	19	2	7	9	5	0	5	1	4	0	4	0	0									3		2	29	19	10	
95	70	23	47	2	2	4	7	2	9	9	5	0	6	1	4	0	4	0	0									5	10	2	28	18	10	
96	69	24	45	2	2	3	4	2	8	8	7	0	6	2	2	1	4	0	0									6	12	2	28	19	9	
97	151	37	114	2	4	2	11	5	9	11	16	-	6	2	4	1	9	2	5									12	50	2	28	19	9	
98	148	34	114	2	4	-	12	6	10	9	17	-	7	2	4	1	9	-	2								2	2	12	47	2	28	19	9
99	150	38	112	2	5	1	11	6	12	11	16	-	8	1	4	1	9	-	2								2	2	14	43	2	24	15	9
100	154	35	119	1	6	1	10	4	15	13	15	1	7	3	3	1	9	-	2	1	-	1	4	3	2	-	1	6	45	2	23	14	9	
101	143	29	114	-	4	1	11	5	12	6	17	1	7	4	3	-	10	-	1	1	-	1	4	3	2	4	22	3	21	5	23	14	9	
102	142	29	113	-	4	1	10	5	14	5	16	1	7	4	3	-	9	-	2	1	-	1	2	3	2	7	22	1	22	5	23	14	9	
103	145	29	116	-	5	1	9	5	13	5	15	1	6	4	3	-	9	-	2	1	1	1	2	3	1	5	28	3	22	5	20	13	7	
104	150	28	122	-	7	2	12	6	13	5	17	1	7	3	4	-	9	-	2	-	2	1	3	3	2	5	27	2	17	5	20	12	8	
105	149	25	124	-	7	1	14	6	11	4	19	-	7	3	4	-	9	-	2	-	1	-	5	3	2	6	27	2	16	5	18	11	7	
106	148	21	127	-	7	3	9	6	13	4	19	-	8	2	5	-	9	-	2	-	2	-	6	-	5	5	27	1	15	5	16	10	6	
107	153	27	126		7	1	14	6	11	4	19		7	2	5		9		2		1		7	3	2	6	26	5	16	4	14	8	6	
108	157	26	131		6	1	11	8	14	4	19		8	3	4		9		1		2		6	3	2	1	19	6	30	5	10	5	5	
109	158	24	134		5	1	11	6	16	4	18		8	3	4	1	8		1		2		6	3	2	1	17	5	36	5	9	4	5	
110	157	24	133		6	1	11	6	16	4	18		7	3	4	1	8		1		2		6	3	2		19	6	33	5	9	4	5	
111	160	24	136		7	1	12	6	16	4	18	1	7	3	4	1	8		1		2		6	3	2		20	5	33	5	8	3	5	

※自97年起含校務基金進用人員

表八

歷年班級數統計

單位：班

學 年 度	總計	日 間 部					在職專班	
		合計	博士班	碩士班	大學部	二 專		五 專
七十六	48	29			6	2	21	19
七十七	52	29			12	2	15	23
七十八	62	30			19	2	9	32
七十九	66	32			26	3	3	34
八十	67	32			28	4		35
八十一	83	36		1	31	4		47
八十二	93	43		2	37	4		50
八十三	107	48		3	43	2		59
八十四	109	51		2	49			58
八十五	109	55		2	53			54
八十六	104	58		4	54			46
八十七	102	62		6	56			40
八十八	106	68		9	59			38
八十九	112	73	1	11	61			39
九十	120	84	2	19	63			36
九十一	124	92	3	25	64			32
九十二	135	102	4	34	64			33
九十三	149	114	6	42	66			35
九十四	149	128	9	50	69			21
九十五	163	141	12	57	72			22
九十六	176	150	14	63	73			26
九十七	186	154	15	67	72			32
九十八	191	155	16	69	70			36
九十九	189	157	18	71	68			32
一〇〇	196	161	20	73	68			35
一〇一	197	165	21	76	68			32
一〇二	212	171	20	83	68			41
一〇三	235	173	18	87	68			62
一〇四	253	181	21	92	68			72
一〇五	158	122	6	48	68			36
一〇六	159	123	6	49	68			36
一〇七	167	125	6	51	68			42
一〇八	168	126	6	52	68			42
一〇九	168	126	6	52	68			42
一一〇	168	126	6	52	68			42
一一一	168	126	6	52	68			42

註：(1) 在職專班係包括夜間班、暑期班及週末班。

(2) 自105學年度起，延修生不計入班級數。

表九

歷年學生人數統計

單位：人

學 年 度	總 計	日 間 部					在職專班	
		合計	博士班	碩士班	大 學 部	二 專 五 專		
七十六	1,900	1,066			141	90	835	834
七十七	2,034	1,047			340	90	617	987
七十八	2,442	1,052			575	86	391	1,390
七十九	2,562	1,078			826	123	129	1,484
八十	2,758	1,120			955	163	2	1,638
八十一	3,378	1,327		20	1,143	164		2,051
八十二	3,610	1,544		39	1,343	161	1	2,066
八十三	3,882	1,632		50	1,500	82		2,250
八十四	3,956	1,714		53	1,661			2,242
八十五	4,015	1,862		59	1,803			2,153
八十六	3,867	2,007		77	1,930			1,860
八十七	3,888	2,231		116	2,115			1,657
八十八	4,045	2,511		177	2,334			1,534
八十九	4,123	2,691	3	235	2,453			1,432
九十	4,185	2,866	7	301	2,558			1,319
九十一	3,877	2,927	12	333	2,582			950
九十二	3,690	2,961	16	389	2,556			729
九十三	3,797	3,105	25	519	2,561			692
九十四	3,860	3,286	39	593	2,654			574
九十五	4,030	3,495	49	693	2,753			535
九十六	4,297	3,699	63	727	2,909			598
九十七	4,632	3,872	81	770	3,021			760
九十八	4,896	3,996	90	792	3,114			900
九十九	4,839	4,052	92	793	3,167			787
一〇〇	4,861	4,143	107	781	3,255			718
一〇一	4,964	4,263	117	816	3,330			701
一〇二	5,020	4,309	129	831	3,349			711
一〇三	5,083	4,378	128	843	3,407			705
一〇四	5,028	4,338	126	833	3,379			690
一〇五	5,021	4,296	126	823	3,347			725
一〇六	5,006	4,293	124	818	3,351			713
一〇七	4,966	4,212	115	822	3,275			754
一〇八	4,929	4,164	114	821	3,229			765
一〇九	4,902	4,139	112	831	3,196			763
一一〇	5,005	4,222	106	882	3,234			783
一一一	5,000	4,221	108	902	3,211			779

註：在職專班係包括夜間班、暑期班及週末班。

歷年學生人數

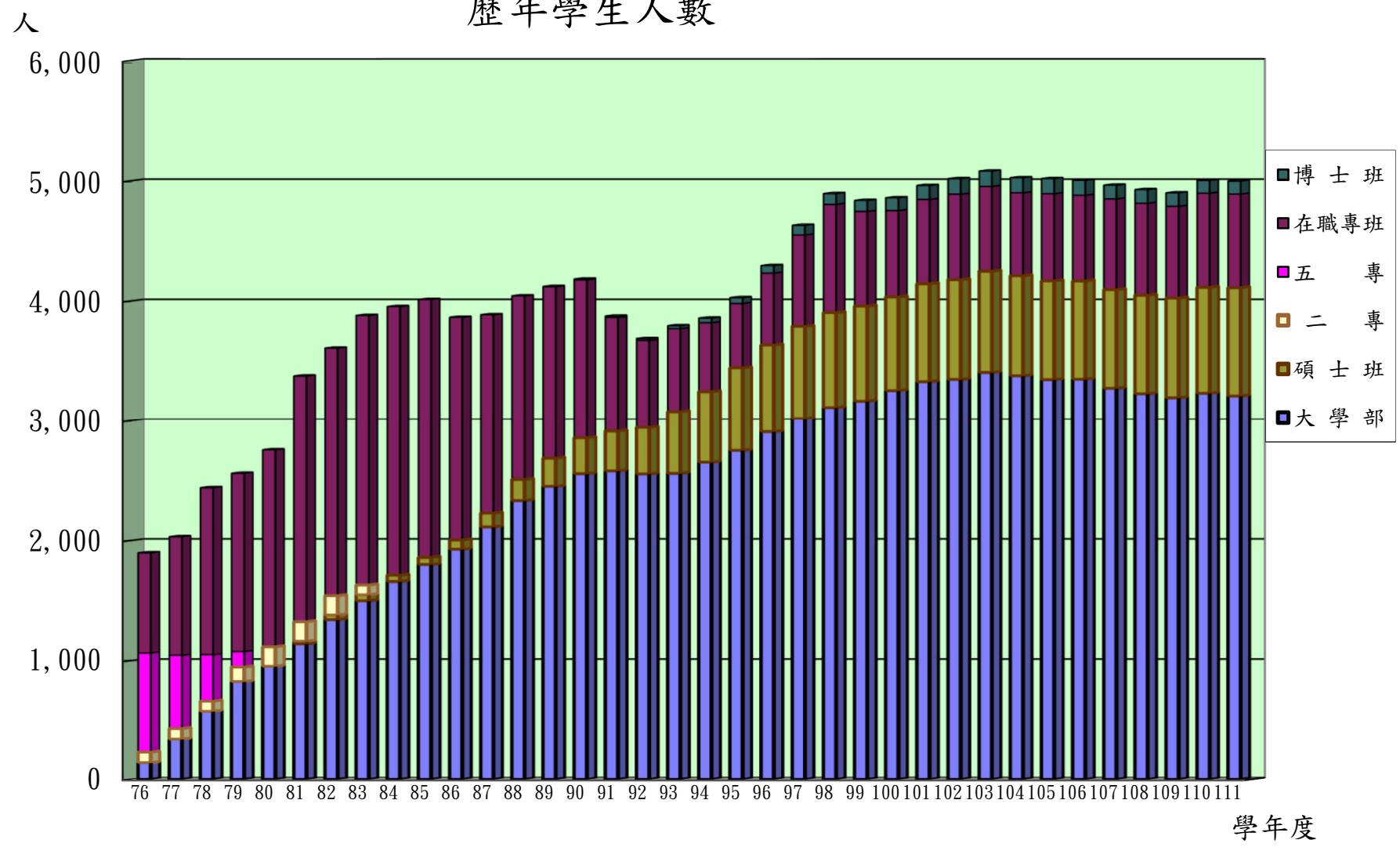

圖五

表十

歷年日間部學生人數

單位：人

學年度(系所別)	總計			一年級		二年級		三年級		四年級		五年級		六年級		七年級		延修生		
	計	男	女	男	女	男	女	男	女	男	女	男	女	男	女	男	女	男	女	
七 十 二	1,236	588	648	113	157	135	133	127	89	133	135	80	134							
七 十 三	1,334	616	718	112	204	112	157	133	133	127	89	132	135							
七 十 四	1,336	629	707	143	171	113	203	112	112	133	132	128	89							
七 十 五	1,193	560	633	60	106	142	172	113	113	112	110	133	132							
七 十 六	1,066	475	591	56	130	61	106	134	131	113	114	111	110							
七 十 七	1,047	473	574	96	152	66	116	63	61	134	132	114	113							
七 十 八	1,052	472	580	116	164	95	150	66	70	64	63	131	133							
七 十 九	1,078	467	611	126	207	115	164	95	106	66	70	65	64							
七 八 十	1,120	464	656	134	222	120	205	114	123	96	104		2							
八 十 一	1,327	518	809	148	341	136	222	120	123	114	123									
八 十 二	1,544	585	959	187	365	144	331	134	139	120	123		1							
八 十 三	1,632	608	1,024	143	279	188	360	141	247	136	138									
八 十 四	1,714	603	1,111	142	320	153	280	176	270	132	241									
八 十 五	1,862	647	1,215	183	352	151	325	133	266	176	270							4	2	
八 十 六	2,007	659	1,348	197	389	184	363	139	314	134	266							5	16	
八 十 七	2,231	730	1,501	218	445	198	388	182	360	128	308								4	
八 十 八	2,511	866	1,645	274	460	223	452	197	380	170	353								2	
八 十 九	2,691	933	1,758	269	498	266	448	213	438	185	374									
九 十 一	2,866	1,017	1,849	296	492	271	496	247	433	203	428									
九 十 二	2,927	1,033	1,894	275	521	294	493	239	466	222	412								3	
九 十 三	2,961	1,030	1,931	281	532	261	498	259	456	224	445								5	
九 十 四	3,105	1,050	2,055	285	618	263	514	256	494	238	427	2	1						6	
九 十 五	3,286	1,063	2,223	315	659	273	614	246	496	217	448	1	2	2	1				9	
九 十 六	3,495	1,127	2,368	342	674	317	655	258	591	204	444	1	1	1	1				5	
九 十 七	3,699	1,218	2,481	368	650	335	674	289	631	208	518	2		1					15	
九 十 八	3,872	1,316	2,556	376	715	358	649	294	622	265	552	6	5	2					15	
九 十 九	3,996	1,415	2,581	415	713	364	699	333	592	266	549	6	6	3	5	0	0		28	
一 〇 〇	4,052	1,454	2,598	399	708	403	692	314	639	295	526	5	7	3	4	3	1		32	
一 〇 一	4,143	1,479	2,664	398	723	395	701	350	606	289	585	6	8	4	6	2	2		35	
一 〇 二	4,263	1,563	2,700	411	732	402	706	374	640	316	565	7	7	7	5	3	1		43	
一 〇 三	4,309	1,521	2,788	363	766	404	707	353	658	322	587	6	8	5	9	4	4		64	
一 〇 四	4,378	1,548	2,830	410	756	354	740	372	634	309	619	11	4	6	8	3	5		83	
一 〇 五	4,338	1,518	2,820	383	724	407	746	305	667	338	601	5	9	11	3	5	6		64	
一 〇 六	4,296	1,526	2,770	402	706	377	714	363	644	294	635	6	6	4	8	10	6		70	
一 〇 七	4,293	1,532	2,761	400	714	397	703	331	636	328	601	12	20	8	15	6	13		50	
一 〇 八	4,212	1,514	2,698	374	699	388	692	356	619	305	594	14	21	14	14	8	10		55	
一 〇 九	4,164	1,487	2,677	386	674	353	687	336	628	334	577	13	26	8	16	9	13		48	
一 一 〇	4,139	1,464	2,675	373	696	377	684	311	634	335	588	6	7	6	5	11	12		45	
一 一 一	4,222	1,482	2,740	411	723	370	690	333	647	280	601	6	18	12	11	7	9		63	
一 一 二	4,221	1,462	2,759	345	699	391	710	334	646	313	607	8	28	7	15	9	8		55	
博士班	108	37	71	3	12	5	10	7	6	5	14	3	11	5	10	9	8	0	0	
教育學院																				
教育學系	42	15	27	2	3	3	3	1	3	1	5	2	3	2	6	4	4			
教育資訊與測驗統計研究所	35	14	21	1	4	1	4	3	2	3	5	1	3	1	2	4	1			
人文學院																				
語文教育學系	31	8	23	0	5	1	3	3	1	1	4	0	5	2	2	1	3			
碩士班	902	274	628	78	201	86	192	67	125	36	88	5	17	2	5	0	0	0	0	
教育學院																				
教育學系	55	11	44	2	12	2	11	4	8	3	7	0	6						0	
特殊教育學系	43	11	32	3	12	3	11	2	8	1	1	1		1					0	
幼兒教育學系	73	4	69	1	21	1	23	1	12	1	12								0	
體育學系	34	15	19	3	10	6	2	1	5	4		1	1		1				0	
教育資訊與測驗統計研究所	40	25	15	7	6	11	4	6	1	1	3				1				0	
教師專業碩士學位學程	120	32	88	9	42	11	23	12	23										0	
管理學院																				0
事業經營管理碩士班	34	5	29	1	12	2	12	2			3			1					0	
永續觀光暨遊憩管理碩士學位學程	24	9	15	2	4	2	5	2	4	3	2								0	
國際經營管理碩士學位學程	16	1	15	1	5		4		3		3								0	
高等教育經營管理碩士學位學程	29	9	20	1	6	2	7	3	3	2	3	1	1						0	

表十一

歷年在職專班學生人數

學 年 度 (系、班 別)	總 計			一 年 級		二 年 級		三 年 級		四 年 級		五 年 級		六 年 級		七 年 級		延 修 生	
	計	男	女	男	女	男	女	男	女	男	女	男	女	男	女	男	女	男	女
七 十 二	728	67	661	34	561	33	100												
七 十 三	965	32	933		32	10	321	22	222										
七 十 四	1,016	10	1,006		325		367	10	314										
七 十 五	760		760		398		362												
七 十 六	834		834		504		330												
七 十 七	987	302	685	302	609		76												
七 十 八	1,390	592	798	294	198	298	186		414										
七 十 九	1,484	818	666	247	285	277	197	294	184										
八 十 一	1,638	756	882	228	352	271	271	257	259										
八 十 二	2,051	942	1,109	210	318	210	312	243	282	279	197								
八 十 三	2,066	798	1,268	148	364	206	308	205	312	239	284								
八 十 四	2,250	728	1,522	174	424	144	441	200	305	208	309	2	43						
八 十 五	2,242	658	1,584	139	397	171	411	144	433	200	304	4	39						
八 十 六	2,153	535	1,618	92	357	135	383	166	401	142	434		43						
八 十 七	1,860	411	1,449	24	360	89	341	132	383	165	316		46					1	3
八 十 八	1,657	285	1,372	42	345	21	354	88	341	129	301	4	28					1	3
八 十 九	1,534	223	1,311	74	328	41	336	22	348	86	298								1
八 十 十	1,432	239	1,193	105	316	73	321	40	331	19	223							2	2
九 十 一	1,319	296	1,023	115	392	105	314	71	317	5									
九 十 二	950	231	719	42	165	54	171	102	313	29	70	4							
九 十 三	729	208	521	88	130	40	158	54	167	19	48							7	18
九 十 四	692	227	465	57	64	86	125	39	154	31	104							14	18
九 十 五	574	207	367	50	49	56	63	85	124	10	83	4	46	1	1			1	1
九 十 六	535	188	347	57	136	44	48	57	64	22	19	4	78	4	2				
九 十 七	598	217	381	89	181	55	131	42	49	18	11	8	6	5	2				1
九 十 八	760	257	503	87	183	89	177	55	129	16	7	4	3	3	3	3	3	1	
九 十 九	900	295	605	82	217	81	170	89	170	22	41	12	4	6	1	0	2	3	0
一 〇 〇 一	787	226	561	60	199	75	208	63	123	14	20	4	8	1	1			9	2
一 〇 〇 二	718	213	505	84	171	59	181	37	116	24	28	6	5	2	4	1	0	0	0
一 〇 〇 三	701	209	492	55	187	73	154	42	116	24	23	11	9	3	3	0	0	1	
一 〇 〇 四	711	197	514	55	186	49	183	48	89	23	41	17	9	5	5	0	1	0	0
一 〇 〇 五	705	200	505	63	182	54	166	24	95	33	43	11	11	2	0	0	0	13	8
一 〇 〇 六	690	184	506	37	197	60	161	36	86	19	34	14	4	6	5	0	0	12	19
一 〇 〇 七	725	176	549	57	183	34	186	38	96	19	44	11	20	17	20				
一 〇 〇 八	713	176	537	56	190	45	170	26	94	25	58	11	15	13	10				
一 〇 〇 九	754	189	565	57	192	49	174	31	111	23	47	13	26	16	15				
一 〇 一 〇	765	180	585	47	199	50	178	36	95	28	78	12	21	6	14	1	0		

班級數與學生人數
111學年度

單位：人

系 所 別	班 級 數 (班)	總 計			一年級	二年級	三年級	四年級	五年級	六年級	七年級	延修生
		計	男	女								
總 計	168	5,000	1,628	3,372	1,261	1,331	1,124	1,033	82	51	17	101
研究所	58	1,010	311	699	294	293	205	143	36	22	17	0
博士班	6	108	37	71	15	15	13	19	14	15	17	0
教育學院												
教育學系	2	42	15	27	5	6	4	6	5	8	8	
教育測驗統計研究所	2	35	14	21	5	5	5	8	4	3	5	
人文學院												
語文教育學系	2	31	8	23	5	4	4	5	5	4	4	
碩士班	52	902	274	628	279	278	192	124	22	7	0	0
教育學院												
教育學系	4	55	11	44	14	13	12	10	6			
特殊教育學系	2	43	11	32	15	14	10	2	1	1		
幼兒教育學系	4	73	4	69	22	24	13	13	1			
體育學系	2	34	15	19	13	8	6	4	2	1		
教育資訊與測驗統計研究所	2	40	25	15	13	15	7	4		1		
教師專業碩士學位學程	4	120	32	88	51	34	35					
管理學院												
事業經營管理碩士班	2	34	5	29	13	14	2	3	1	1		
永續觀光暨遊憩管理碩士學位學程	2	24	9	15	6	7	6	5				
高等教育經營管理碩士學位學程	2	29	9	20	7	9	6	5	2			
國際經營管理碩士學位學程(IMBA)	2	16	1	15	6	4	3	3				
人文學院												
語文教育學系	4	71	13	58	16	23	16	15		1		
區域與社會發展學系	2	29	8	21	8	6	8	4	3			
美術學系	2	47	14	33	11	13	11	12				
音樂學系	2	42	13	29	12	11	11	7	1			
諮商與應用心理學系	2	73	12	61	16	16	17	22	1	1		
臺灣語文學系	2	18	6	12	5	7	4	2				
英語學系	2	20	3	17	5	7	6	2				
理學院												
數學教育學系	2	25	15	10	4	8	5	4	3	1		
科學教育與應用學系	4	45	19	26	11	20	8	5	1			
數位內容科技學系	2	19	7	12	10	8	1					
資訊工程學系	2	45	42	3	21	17	5	2				
大學部	68	3,211	1,151	2,060	750	808	775	777	0	0	0	101
教育學院												
教育學系	4	168	62	106	37	44	44	42				1
特殊教育學系	4	185	39	146	43	45	44	49				4
幼兒教育學系	4	200	9	191	54	47	50	47				2
體育學系	4	202	121	81	46	53	47	52				4
管理學院												
國際企業學系	4	263	102	161	62	69	61	62				9
文化创意產業設計與營運學系	4	188	43	145	53	49	33	48				5
人文學院												
語文教育學系	4	180	28	152	35	47	47	45				6
區域與社會發展學系	4	191	87	104	49	47	45	44				6
臺灣語文學系	4	186	51	135	45	42	46	41				12
英語學系	4	168	50	118	14	48	51	49				6
美術學系	4	183	39	144	44	44	43	46				6
音樂學系	4	155	44	111	39	41	29	36				10
諮商與應用心理學系	4	192	41	151	48	45	50	44				5
理學院												
數學教育學系	4	180	96	84	40	48	44	40				8
科學教育與應用學系	4	174	100	74	44	40	40	45				5
資訊工程學系	4	207	151	56	49	50	54	46				8
數位內容科技學系	4	189	88	101	48	49	47	41				4
在職專班	42	779	166	613	217	230	144	113	46	29	0	0
暑期碩士班	20	261	62	199	61	71	57	36	19	17	0	0
教育學院												
體育學系	4	58	25	33	18	17	10	5	3	5		
人文學院												
區域與社會發展學系	4	54	6	48	7	17	15	9	3	3		
美術學系	4	80	15	65	15	18	17	16	10	4		
理學院												
科學教育與應用學系	8	69	16	53	21	19	15	6	3	5		
夜間碩士班	22	518	104	414	156	159	87	77	27	12	0	0
教育學院												
教育學系	4	124	23	101	37	31	19	21	13	3		
教育資訊與測驗統計研究所	2	37	10	27	6	15	10	4	2			
特殊教育學系	2	58	7	51	22	21	7	4	3	1		
幼兒教育學系	4	104	7	97	31	30	19	14	4	6		
人文學院												
諮商與應用心理學系	2	63	7	56	14	16	12	21				
語文教育學系	2	26	5	21	5	4	6	5	5	1		
理學院												
數學教育學系	2	30	10	20	6	14	4	6				
數位內容科技學系	2	36	17	19	13	13	7	2		1		
管理學院												
國際經營管理碩士在職專班(EMBA)	2	40	18	22	22	15	3					

學生人數(大學部)

111學年度

人

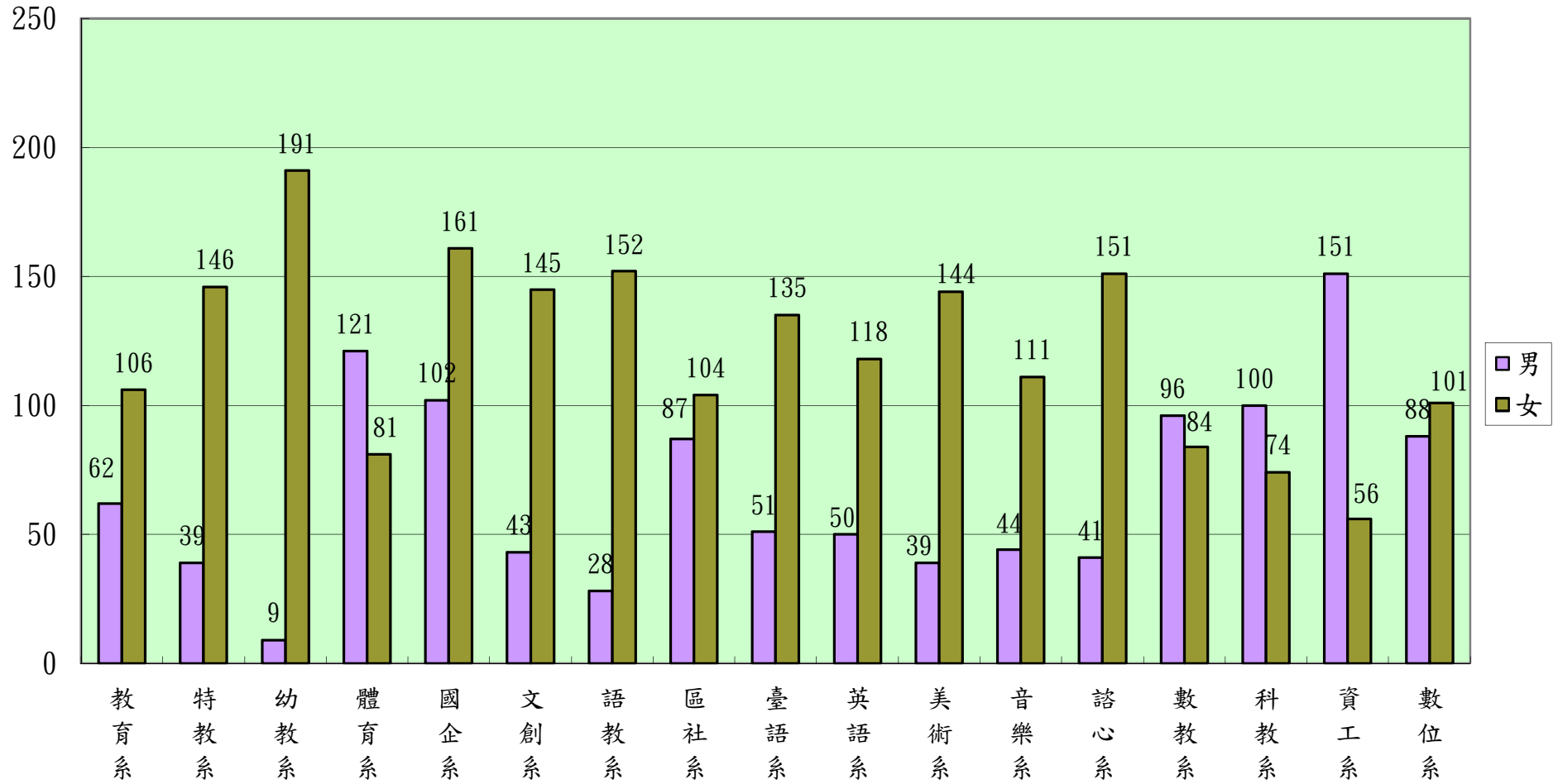

圖六

表十三

平均每班學生人數
111學年度

系 所 別	學生人數 (1)	專任教師 人 數 (2)	班 級 數 (3)	平均每班 學生人數 (1) / (3)
總 計	4,221	189	126	33.50
研究所	1,010	17	58	17.41
博士班				
教育學院				
教育學系博士班	42		2	21.00
教育資訊與測驗統計研究所博士班	35		2	17.50
人文學院				
語文教育學系博士班	31		2	15.50
碩士班				
教育學院				
教育學系碩士班	55		4	13.75
特殊教育學系碩士班	43		2	21.50
幼兒教育學系碩士班	73		4	18.25
體育學系碩士班	34		2	17.00
教育資訊與測驗統計研究所	40	8	2	20.00
教師專業碩士學位學程	120	2	4	30.00
管理學院				
事業經營管理碩士班	34		2	17.00
永續觀光暨遊憩管理碩士學位學程	24	2	2	12.00
高等教育經營管理碩士學位學程	29	3	2	14.50
國際經營管理碩士學位學程IMBA	16	2	2	8.00
人文學院				
語文教育學系碩士班	71		4	17.75
區域與社會發展學系碩士班	29		2	14.50
美術學系碩士班	47		2	23.50
音樂學系碩士班	42		2	21.00
英語學系碩士班	20		2	10.00
臺灣語文學系碩士班	18		2	9.00
諮商與應用心理學系碩士班	73		2	36.50
理學院				
數學教育學系碩士班	25		2	12.50
科學教育與應用學系碩士班	45		4	11.25
資訊工程學系碩士班	45		2	22.50
數位內容科技學系碩士班	19		2	9.50
大學部	3,211	172	68	47.22
教育學院				
教育學系	168	13	4	42.00
特殊教育學系	185	10	4	46.25
幼兒教育學系	200	12	4	50.00
體育學系	202	10	4	50.50
管理學院				
國際企業學系	263	6	4	65.75
文化創意產業與設計營運學系	188	9	4	47.00
人文學院				
語文教育學系	180	14	4	45.00
區域與社會發展學系	191	10	4	47.75
臺灣語文學系	186	9	4	46.50
英語學系	168	11	4	42.00
美術學系	183	9	4	45.75
音樂學系	155	9	4	38.75
諮商與應用心理學系	192	10	4	48.00
理學院				
數學教育學系	180	10	4	45.00
科學教育與應用學系	174	13	4	43.50
資訊工程學系	207	10	4	51.75
數位內容科技學系	189	7	4	47.25

註：1. 本表專任教師人數不含校長、通識中心、師培中心、在職專班、軍訓教官人數。
2. 本表學生人數及班級數不含在職進修專班。
3. 全校生師比為4221/189=22.33。

表十四

歷年生師比及平均每班學生人數(大學部)

學 年 度	學生人數 (1)	專任教師人數 (2)	班級數 (3)	生師比例 (1)/(2)	平均每班學生人數 (1)/(3)
七十六	1,066	109	29	9.78	36.76
七十七	1,047	113	29	9.27	36.10
七十八	1,052	127	30	8.28	35.07
七十九	1,078	129	32	8.36	33.69
八十	1,120	143	32	7.83	35.00
八十一	1,307	153	35	8.54	37.34
八十二	1,505	159	41	9.47	36.71
八十三	1,582	167	45	9.47	35.16
八十四	1,661	169	49	9.83	33.90
八十五	1,803	170	53	10.61	34.02
八十六	1,930	172	54	11.22	35.74
八十七	2,115	173	56	12.23	37.77
八十八	2,334	173	59	13.49	39.56
八十九	2,453	169	61	14.51	40.21
九十	2,558	162	63	14.37	40.60
九十一	2,582	159	64	16.24	40.34
九十二	2,556	157	64	16.28	39.94
九十三	2,561	162	66	15.81	38.80
九十四	2,654	157	69	16.90	38.46
九十五	2,753	163	72	16.89	38.24
九十六	2,909	156	73	18.65	39.85
九十七	3,021	163	72	18.53	41.96
九十八	3,114	169	70	18.43	44.49
九十九	3,167	163	68	19.43	46.57
一〇〇	3,255	183	68	17.79	47.87
一〇一	3,330	185	68	18.00	48.97
一〇二	3,349	184	68	18.20	49.25
一〇三	3,407	181	68	18.82	50.10
一〇四	3,379	182	68	18.57	49.69
一〇五	3,347	182	68	18.39	49.22
一〇六	3,351	184	68	18.21	49.28
一〇七	3,275	189	68	17.33	48.16
一〇八	3,229	187	68	17.27	47.49
一〇九	3,196	186	68	17.18	47.00
一一〇	3,234	186	68	17.39	47.56
一一一	3,211	172	68	18.67	47.22

註:1. 生師比例 = 學生人數 / 專任教師人數。

2. 平均每班學生人數 = 學生人數 / 班級數。

3. 本表碩、博士班不計入，故學生人數、專任教師人數與班級數均已扣除碩、博士班部分。

表十五

歷屆畢業生人數—按學制分

單位：人

學 年 度	合 計	博 士 班	碩 士 班	大 學 部	二 專	五 專	在 職 專 班
七十九	776				41	262	473
八十	821			136	81	128	476
八十一	757			199	82	1	475
八十二	841		5	238	79		519
八十三	761		17	242		1	501
八十四	913		11	332			570
八十五	951		19	352			580
八十六	1,353		19	792			542
八十七	884		28	434			422
八十八	941		50	514			377
八十九	972		61	550			361
九十	1,177		112	612			453
九十一	1,088		103	621			364
九十二	837		65	647			125
九十三	890		131	630			129
九十四	989	7	159	624			199
九十五	993	2	193	579			219
九十六	1,007	3	222	650			132
九十七	1,056	3	238	713			102
九十八	1,273	11	240	713			309
九十九	1,290	13	268	708			301
一〇〇	1,135	7	208	720			200
一〇一	1,209	14	218	746			231
一〇二	1,229	15	239	740			235
一〇三	1,264	16	242	806			200
一〇四	1,226	11	242	801			172
一〇五	1,200	17	227	769			187
一〇六	1,167	15	198	797			157
一〇七	1,180	11	208	784			177
一〇八	1,123	9	200	740			174
一〇九	1,110	9	169	761			171
一一〇	1,153	10	212	758			173
歷 年 累 計	33,566	173	4,304	18,708	283	392	9,706

歷屆畢業生人數(在職專班)—按系別分

表十七

單位：人

學年度	合計	教育學院										人文學院							理學院					管理學院	國小教師 二年制在 職進修專 班												
		教育學系 碩士班	教育 學系	課程與 教學碩 士班	特殊教育 學系碩 士班	特殊教 育學系	教育資訊 與測驗統 計研究所	幼兒教 育學系	幼兒教 育學系 碩士班	早期療 育碩士 班	體育學 系碩士 班	語文教 育學系 碩士班	語文教 育學系	區 社 會 發 展 學 系	區 會 發 展 學 系 碩 士 班	社 區 發 展 學 系	美 術 學 系	美 術 學 系 碩 士 班	音 樂 學 系	諮 商 應 用 與 心 理 學 系	數 理 教 育 學 系	數 學 教 育 學 系 碩 士 班	科 學 應 用 與 推 廣 學 系 碩 士 班	數 位 內 容 科 技 學 系 碩 士 班		環 教 所 教 育 碩 士 班	國 際 經 營 管 理 碩 士 在 職 專 班										
七十九	473		223									88	82							80																	
八十	476		227									91	80							78																	
八十一	475		239									80	75							81																	
八十二	519		300									78	69							72																	
八十三	501		272									76	74							79																	
八十四	570		264									35	32			28				36																	
八十五	580		204									42	37			28		24		31																	
八十六	542		157									76	37			31				39																	
八十七	422		125									80	48																								
八十八	377		175									36	39																								
八十九	361	19	179																																		
九十	453	23	44										12																								134
九十一	364	61	178																																		
九十二	125	15																																			
九十三	129	25																																			
九十四	199	24																																			
九十五	219	25																																			
九十六	132	17																																			
九十七	102	21																																			
九十八	309	35																																			
九十九	301	47																																			
一〇〇	200	29																																			
一〇一	231	26																																			
一〇二	235	40																																			
一〇三	200	28																																			
一〇四	172	31																																			
一〇五	187	23																																			
一〇六	157	18																																			
一〇七	177	30																																			
一〇八	174	21																																			
一〇九	171	19																																			
一一〇	173	25																																			
歷年累計	9,706	602	2,587	34	306	153	386	1,400	366	27	107	173	733	573	230	87	237	24	60	496	339	341	160	75	76										134		

備註：本表資料含夜間班、暑期班。

表十八

歷年日間部畢業生人數

單位：人

學年度(系、所別)	計	男	女
七 十 一	223	88	135
七 十 二	214	80	134
七 十 三	45		45
七 十 四	308	129	179
七 十 五	263	137	126
七 十 六	309	133	176
七 十 七	264	110	154
七 十 八	271	112	159
七 十 九	303	132	171
八 十	345	130	215
八 十 一	282	95	187
八 十 二	322	117	205
八 十 三	260	127	133
八 十 四	343	137	206
八 十 五	371	142	229
八 十 六	811	314	497
八 十 七	454	136	318
八 十 八	560	191	369
八 十 九	611	211	400
九 十	724	251	473
九 十 一	724	263	461
九 十 二	712	241	471
九 十 三	761	282	479
九 十 四	790	271	519
九 十 五	774	241	533
九 十 六	875	255	620
九 十 七	954	289	665
九 十 八	964	324	640
九 十 九	989	344	645
一 〇 〇	935	300	635
一 〇 一	978	351	627
一 〇 二	994	333	661
一 〇 三	1064	349	715
一 〇 四	1054	351	703
一 〇 五	1013	327	686
一 〇 六	1010	327	683
一 〇 七	1003	339	664
一 〇 八	949	315	634
一 〇 九	939	328	611
一 一 〇	980	321	659

學年度(系、所別)	計	男	女
博士班	10	6	4
教育學院			
教育學系	4	2	2
教育資訊與測驗統計研究所	3	2	1
人文學院			
語文教育學系	3	2	1
碩士班	212	59	153
教育學院			
教育學系	5	1	4
教師專業碩士學位學程	38	12	26
特殊教育學系	9	1	8
幼兒教育學系	10	3	7
體育學系	7	4	3
教育資訊與測驗統計研究所	11	7	4
管理學院			
事業經營管理碩士班	13	0	13
永續觀光暨遊憩管理碩士學位學程	6	2	4
高等教育經營管理碩士學位學程	3	1	2
國際經營管理碩士學位學程	1	0	1
人文學院			
語文教育學系	10	0	10
區域與社會發展學系	7	2	5
美術學系	16	2	14
音樂學系	11	1	10
英語學系	8	1	7
諮商與應用心理學系	13	3	10
臺灣語文學系	4	1	3
理學院			
數學教育學系	8	2	6
科學應用與推廣學系	16	5	11
數位內容科技學系	9	4	5
資訊工程學系	7	7	0
大學部	758	256	502
教育學院			
教育學系	48	8	40
特殊教育學系	47	12	35
幼兒教育學系	49	1	48
體育學系	53	35	18
管理學院			
國際企業系	57	15	42
文化創意產業設計與營運學系	37	3	34
人文學院			
語文教育學系	41	3	38
區域與社會發展學系	44	12	32
臺灣語文學系	34	8	26
英語學系	56	19	37
美術學系	43	6	37
音樂學系	44	18	26
諮商與應用心理學系	43	12	31
理學院			
數學教育學系	39	25	14
科學教育與應用學系	38	21	17
資訊工程學系	45	35	10
數位內容科技學系	40	23	17

註：1. 七十三學年度無五專普通科畢業生，僅二專、幼兒教育師資科畢業生。

2. 八十學年度五專最後一屆畢業。

表十九

歷年在職專班畢業生人數

單位：人

學 年 度 (系、所別)	計	男	女
七 十 一	185	41	144
七 十 二	133	33	100
七 十 三	243	22	221
七 十 四	323	10	313
七 十 五	362		362
七 十 六	331		331
七 十 七	76		76
七 十 八	412		412
七 十 九	473	291	182
八 十	476	279	197
八 十 一	475	235	240
八 十 二	519	206	313
八 十 三	501	203	298
八 十 四	570	141	429
八 十 五	580	162	418
八 十 六	542	133	409
八 十 七	422	83	339
八 十 八	377	24	353
八 十 九	361	34	327
九 十	453	60	393
九 十 一	364	78	286
九 十 二	125	33	92
九 十 三	129	47	82
九 十 四	199	66	133
九 十 五	219	58	161
九 十 六	132	41	91
九 十 七	102	39	63
九 十 八	309	98	211
九 十 九	301	84	217
一 〇 〇	200	54	146
一 〇 一	231	62	169
一 〇 二	235	53	182
一 〇 三	200	37	163
一 〇 四	172	40	132
一 〇 五	187	32	155
一 〇 六	157	26	131
一 〇 七	177	31	146

學 年 度 (系、所別)	計	男	女
一 ○ 八	174	39	135
一 ○ 九	171	28	143
一 一 ○	173	45	128
暑期碩士班	38	15	23
教育學院			
體育學系	10	7	3
人文學院			
區域及社會發展學系	10	3	7
美術學系	8	1	7
理學院			
科學教育與應用學系	10	4	6
夜間碩士班	135	30	105
教育學院			
教育學系	25	5	20
特殊教育學系	16	4	12
幼兒教育學系	30	0	30
教育資訊與測驗統計研究所	4	2	2
理學院			
數學教育學系	10	1	9
數位內容科技學系	15	9	6
人文學院			
諮商與應用心理學系	13	4	9
語文教育學系	6	0	6
管理學院			
國際經營管理碩士在職專班	16	5	11

註：七十七學年度暑期部幼兒教育師資科因當年招生人收減少，故畢業生減少。

歷年基金預算數

單位：新台幣千元

會計年度	基金預算合計	支出									預計賸餘	補辦預算	備註
		總支出	經常支出			資本支出			無形資產支出	遞延費用			
			小計	人事費	業務費等	小計	建築費	設備費					
八十八下暨八十九	913,778	904,248	812,298	616,644	195,654	85,950	24,438	61,512	6,000		9,530		
九十	678,940	661,743	608,743	458,528	150,215	51,000	10,000	41,000	2,000		17,197		
九十一	772,095	741,410	641,209	468,674	172,535	96,701	73,000	23,701	3,500		30,685	8,711	1.建築費含求真樓預算63,000千元 2.補辦預算為921校舍建物修繕
九十二	735,533	723,325	652,493	489,924	162,569	67,832	45,332	22,500	3,000		12,208	21,000	1.建築費含求真樓預算37,832千元 2.補辦預算為求真樓新建工程
九十三	784,924	769,442	644,133	497,673	146,460	122,309	97,309	25,000	3,000		15,482	75,726	1.建築費含求真樓預算82,309千元 2.補辦預算為求真樓新建工程
九十四	783,633	759,473	693,403	488,433	204,970	57,770	5,000	52,770	3,300	5,000	24,160		
九十五	785,422	783,168	711,568	484,312	227,256	66,300	8,000	58,300	3,300	2,000	2,254	45,636	1.建築費為興建國際交流中心 2.補辦預算為求真樓新建工程
九十六	804,959	802,959	709,123	482,626	226,497	88,650	41,900	46,750	3,186	2,000	2,000	22,818	1.建築費為興建國際交流中心 2.補辦預算為求真樓音樂廳裝修設備工程款於94年度奉准先行辦理，本年度補辦預算。
九十七	810,733	810,733	752,125	489,540	262,585	46,920	0	46,920	9,688	2,000	-	-	
九十八	863,798	863,798	763,741	477,159	286,582	83,031	21,730	61,301	9,026	8,000	-	-	建築費為學人宿舍新建工程。
九十九	892,329	892,329	791,209	478,622	312,587	88,183	4,800	83,383	9,937	3,000	-	-	建築費為學人宿舍新建工程。
一〇〇	962,052	956,208	872,132	486,657	385,475	68,107	0	68,107	12,969	3,000	5,844		
一〇一	978,924	978,924	897,176	507,406	389,770	72,890	24,000	48,890	8,858	-			建築費為英才教學大樓新建工程。
一〇二	1,088,817	1,088,519	902,889	513,314	389,575	179,000	140,000	39,000	3,630	3,000	298		建築費為英才教學大樓新建工程。
一〇三	1,281,192	1,281,183	907,409	519,102	388,307	362,950	324,631	38,319	8,824	2,000	9		建築費為英才教學大樓新建工程。
一〇四	1,006,495	1,002,993	920,593	517,040	403,553	75,908	24,450	51,458	4,492	2,000	3,502		建築費為英才教學大樓新建工程。
一〇五	1,085,984	1,085,522	972,856	524,872	447,984	54,900	5,000	49,900	10,016	47,750	462		建築費為英才教學大樓新建工程。
一〇六	1,062,085	1,061,221	980,143	515,634	464,509	56,329	0	56,329	9,999	14,750	864		
一〇七	1,100,652	1,100,529	1,014,097	528,005	486,092	69,172		69,172	9,260	8,000	123		
一〇八	1,082,122	1,081,406	1,018,907	529,656	489,251	49,709		49,709	7,790	5,000	716		
一〇九	1,121,696	1,119,699	1,052,561	531,764	520,797	54,212		54,212	6,926	6,000	1,997		
一一〇	1,217,471	1,229,734	1,128,003	544,508	583,495	51,187		51,187	12,544	38,000	(12,263)	3,000	補辦預算為教育部專案計畫補助款購置設備。
一一一	1,313,294	1,340,771	1,191,481	566,361	625,120	92,857	10,000	82,857	14,160	42,273	(14,035)	4,246	1.建築費為體育館新建工程。 2.補辦預算為教育部專案計畫補助款購置設備。
一一二	1,317,093	1,331,443	1,228,717	578,175	650,542	56,008	0	56,008	11,963	34,755	(14,350)	1,000	補辦預算為教育部專案計畫補助款購置設備。

註：本表不含中教大附小資料。

歷年基金預算數

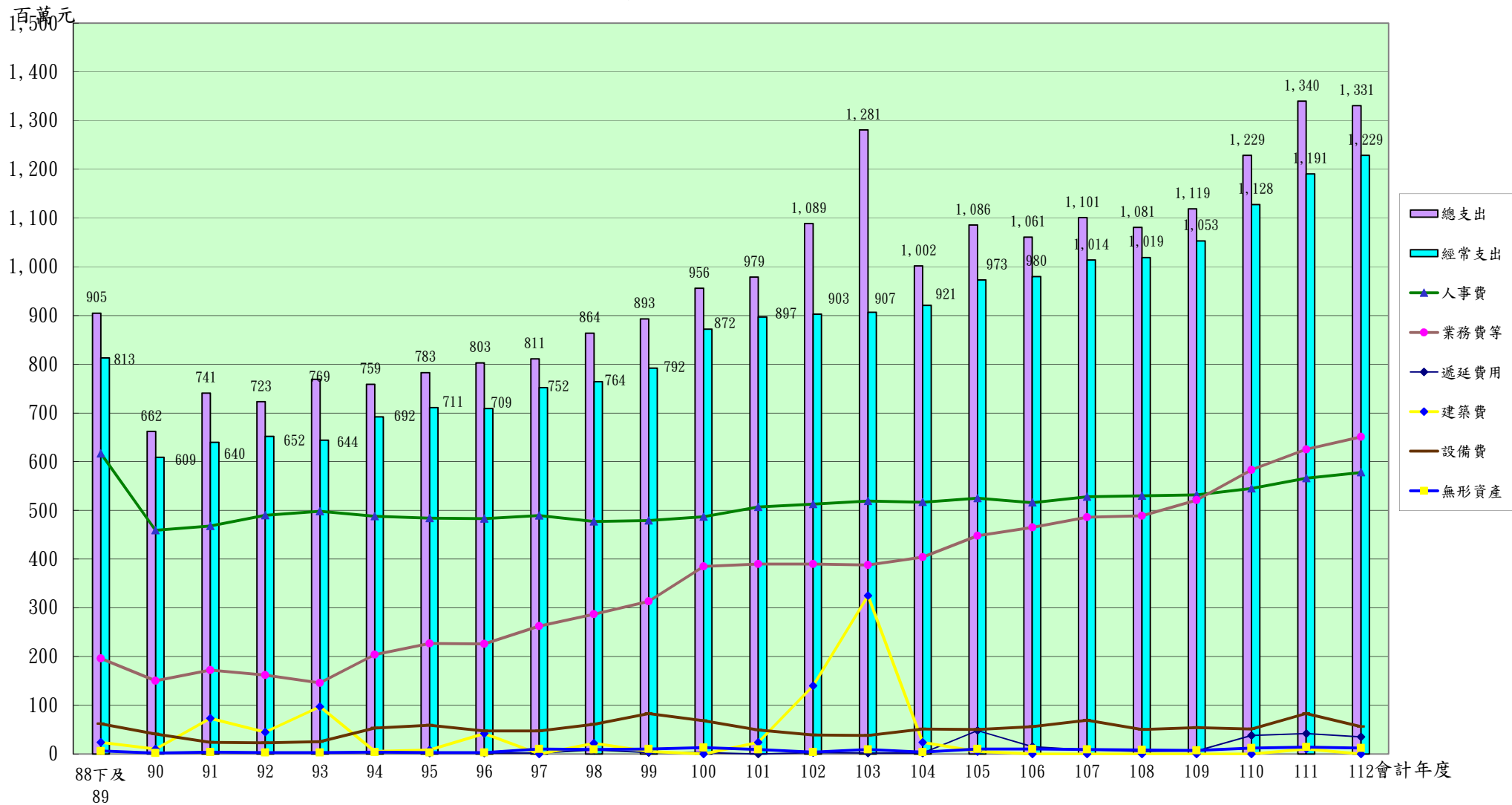

圖七

表二十一

歷年基金預算收支綜計表

單位：新台幣千元

項 目	112年度	111年度	110年度	109年度	108年度	107年度	106年度	105年度	104年度	103年度	102年度
一、經常收入(A)=(A1+A2)	1,214,367	1,177,446	1,117,740	1,054,558	1,019,623	1,014,220	981,007	973,318	924,095	907,418	903,187
補助收入(A1)	570,939	570,586	556,144	544,063	526,812	528,351	499,150	499,301	500,831	502,197	505,818
教學研究補助收入	473,086	473,086	462,144	462,144	462,063	461,351	431,350	432,101	432,101	429,192	433,216
其他補助收入	97,853	97,500	94,000	81,919	64,749	67,000	67,800	67,200	68,730	73,005	72,602
自籌收入(A2)	643,428	606,860	561,596	510,495	492,811	485,869	481,857	474,017	423,264	405,221	397,369
學雜費收入	233,376	233,197	235,657	241,530	242,247	244,975	245,576	244,046	239,215	232,305	227,416
建教合作收入	278,000	245,000	212,000	175,000	160,000	153,225	149,350	145,000	104,840	96,923	96,567
推廣教育收入	61,320	52,920	42,140	26,540	22,900	21,265	19,642	19,642	19,642	16,358	12,280
財務收入	14,150	12,599	12,113	11,801	11,710	10,450	9,860	8,600	8,400	8,450	10,732
權利金收入	125	220	100	100	20	20	20	-	-	-	-
雜項業務收入	5,191	4,778	4,086	4,024	4,434	4,434	4,959	5,483	5,489	7,675	8,244
業務外收入	51,266	58,146	55,500	51,500	51,500	51,500	52,450	51,246	45,678	43,510	42,130
二、經常支出(B)	1,228,717	1,191,481	1,128,003	1,052,561	1,018,907	1,014,097	980,143	972,856	920,593	907,409	902,889
教學研究訓輔成本	723,963	720,811	701,379	679,039	659,844	654,240	642,465	632,850	623,668	620,654	620,638
建教合作成本	261,320	231,000	199,000	167,000	152,000	145,564	141,882	137,750	98,880	91,520	89,703
推廣教育成本	56,320	47,628	37,926	23,886	19,465	18,075	14,525	14,525	14,525	12,288	9,624
學生公費及獎勵金	19,000	19,000	19,000	19,900	19,900	19,900	19,900	19,900	19,900	19,900	19,118
管理及總務費用	120,193	124,311	121,101	120,932	125,484	128,562	126,034	134,514	130,854	132,922	134,258
雜項業務費用	5,191	4,778	4,086	4,024	4,434	4,434	4,959	5,483	5,489	5,945	4,973
業務外費用	42,730	43,953	45,511	37,780	37,780	43,322	30,378	27,834	27,277	24,180	24,575
三、年度賸餘(A)-(B)	(14,350)	(14,035)	(10,263)	1,997	716	123	864	462	3,502	9	298
四、固定資產擴充改良(C)=(C1+C2)	56,008	92,857	51,187	54,212	49,709	69,172	56,329	54,900	75,908	362,950	179,000
政府補助(C1)	40,417	32,917	32,917	32,917	27,721	31,717	33,917	31,516	22,080	21,080	14,993
自籌經費(C2)	15,591	59,940	18,270	21,295	21,988	37,455	22,412	23,384	53,828	341,870	164,007
五、無形資產(D)=(D1)+(D2)	11,963	14,160	12,544	6,926	7,790	9,260	9,999	10,016	4,492	8,824	3,630
政府補助(D1)	3,000	3,000	3,000	3,000	3,000	3,000	250	250	0	0	0
自籌經費(D2)	8,963	11,160	9,544	3,926	4,790	6,260	9,749	9,766	4,492	8,824	3,630
六、遞延費用(E)=(E1+E2)	34,755	42,273	38,000	6,000	5,000	8,000	14,750	47,750	2,000	2,000	3,000
政府補助(E1)	0	5,000	18,000	3,000	2,000	3,000	7,250	7,750			
自籌經費(E2)	34,755	37,273	20,000	3,000	3,000	5,000	7,500	40,000	2,000	2,000	3,000
七、預算規模(F)=(A+C+D+E)	1,317,093	1,326,736	1,219,471	1,121,696	1,082,122	1,100,652	1,062,085	1,085,984	1,006,495	1,281,192	1,088,817
八、政府補助(G)=(A1+C1+D1+E1)	614,356	611,503	610,061	582,980	559,533	566,068	540,567	538,817	522,911	523,277	520,811
九、自籌經費(H)=(B+C+D+E-G)	717,087	729,268	619,673	536,719	521,873	534,461	520,654	546,705	480,082	757,906	567,708
十、政府補助占經常支出比率(G/B)	50.00%	51.32%	54.08%	55.39%	54.92%	55.82%	55.15%	55.39%	56.80%	57.67%	57.68%
十一、政府補助占總支出比率(G/(B+C+D+E))	46.14%	45.61%	49.61%	52.07%	51.74%	51.44%	50.94%	49.64%	52.14%	40.84%	47.85%
十二、自籌經費占經常支出比率(H/B)	58.36%	61.21%	54.94%	50.99%	51.22%	52.70%	53.12%	56.20%	52.15%	83.52%	62.88%
十三、自籌經費占總支出比率(H/(B+C+D+E))	53.86%	54.39%	50.39%	47.93%	48.26%	48.56%	49.06%	50.36%	47.86%	59.16%	52.15%

註：本表僅表達臺中教育大學預算經費，未含附小預算。

表二十二

校務基金收支餘絀決算表

111年度

單位：新台幣元

科 目	預算數		決算數	
	金額	百分比	金額	百分比
業務收入	1,106,701,000	100.00%	1,283,078,868	100.00%
學雜費收入	246,145,000	22.24%	260,669,979	20.32%
學雜費減免(-)	(12,948,000)	-1.17%	(11,132,914)	-0.87%
建教合作收入	245,000,000	22.14%	324,820,871	25.32%
推廣教育收入	52,920,000	4.78%	100,891,261	7.86%
學校教學研究補助收入	473,086,000	42.75%	473,086,000	36.87%
其他補助收入	97,500,000	8.81%	129,307,191	10.08%
雜項業務收入	4,778,000	0.43%	5,371,328	0.42%
權利金收入	220,000	0.02%	65,152	0.01%
業務成本與費用	1,147,528,000	103.69%	1,324,315,430	103.21%
教學研究及訓輔成本	720,811,000	65.13%	769,083,539	59.94%
建教合作成本	231,000,000	20.87%	315,998,659	24.63%
推廣教育成本	47,628,000	4.30%	89,314,924	6.96%
學生公費及獎勵金	19,000,000	1.72%	19,770,467	1.54%
管理費用及總務費用	124,311,000	11.23%	125,087,258	9.75%
雜項業務費用	4,778,000	0.43%	5,060,583	0.39%
業務賸餘(短絀)	(40,827,000)	-3.69%	(41,236,562)	-3.21%
業務外收入	70,745,000	6.39%	64,503,725	5.03%
財務收入	12,599,000	1.14%	15,574,827	1.21%
其他業務外收入	58,146,000	5.25%	48,928,898	3.81%
業務外費用	43,953,000	3.97%	39,873,590	3.11%
其他業務外費用	43,953,000	3.97%	39,873,590	3.11%
業務外賸餘(短絀)	26,792,000	2.42%	24,630,135	1.92%
本年度賸餘(短絀)	(14,035,000)	-1.27%	(16,606,427)	-1.29%

表二十三

112年度基金收支預算綜計表

單位：新台幣千元

項 目	預算數	百分比
一、經常收入(A=A1+A2)	1,214,367	100%
補助收入(A1)	570,939	47.02%
學校教學研究補助收入	473,086	38.96%
其他補助收入	97,853	8.06%
自籌收入(A2)	643,428	52.98%
學雜費收入	245,356	20.20%
學雜費減免(-)	(11,980)	-0.99%
建教合作收入	278,000	22.89%
推廣教育收入	61,320	5.05%
雜項業務收入	5,191	0.43%
財務收入	14,150	1.17%
租金及權利金收入	125	0.022%
其他業務外收入	51,266	4.22%
二、經常支出(B)	1,228,717	100%
教學研究及訓輔成本	723,963	58.92%
建教合作成本	261,320	21.27%
推廣教育成本	56,320	4.58%
學生公費及獎勵金	19,000	1.55%
管理費用及總務費用	120,193	9.78%
雜項業務費用	5,191	0.42%
業務外費用	42,730	3.48%
三、年度賸餘(A)-(B)	(14,350)	-1.17%
四、固定資產擴充改良(C)=(C1+C2)	56,008	100%
政府補助(C1)	40,417	72.16%
自籌經費(C2)	15,591	27.84%
五、無形資產(D)	11,963	100%
政府補助(D1)	3,000	25%
自籌經費(D2)	8,963	75%
六、遞延借項(E)	34,755	100%
政府補助(E1)	-	0%
自籌經費(E2)	34,755	100%
七、預算規模(F)=(A+C+D+E)	1,317,093	
八、政府補助(G)=(A1+C1+D1+E1)	614,356	
九、自籌經費(H)=(B+C+D+E-G)	717,087	
十、政府補助占經常支出比率(G/B)	50.00%	
十一、政府補助占總支出比率(G/(B+C+D+E))	46.14%	
十二、自籌經費占經常支出比率(H/B)	58.36%	
十三、自籌經費占總支出比率(H/(B+C+D+E))	53.86%	

註：未含臺中教育大學附設小學之預算數。

表二十四

歷年經費收支預算表

單位:新台幣元

年度別及項目	歲 入	歲 出	說 明	
七 十 二	7,445,000	136,813,000	72~88年度為公務預算	
七 十 三	13,778,000	127,288,000		
七 十 四	17,795,000	132,915,000		
七 十 五	17,518,000	169,713,000		
七 十 六	18,393,000	240,486,000		
七 十 七	9,370,000	226,344,000		
七 十 八	16,532,000	252,283,000		
七 十 九	1,526,000	248,112,000		
八 十 一	30,987,000	234,948,000		
八 十 二	41,262,000	327,386,000		
八 十 三	51,271,000	469,275,000		
八 十 四	55,151,000	402,908,000		
八 十 五	60,811,000	513,132,000		
八 十 五	61,159,000	504,785,000		
八 十 六	92,121,000	514,794,000		
八 十 七	81,563,000	437,879,000		
八 十 八	109,220,000	518,788,000		
	收 入	支 出		88下半年暨89年度以後為校務基金
八十八下半年暨八十九	821,828,000	812,298,000		預算(圖二十二)
九 十 一	625,940,000	608,743,000		
九 十 一	671,894,000	641,209,000		
九 十 二	664,701,000	652,493,000		
九 十 三	659,615,000	644,133,000		
九 十 四	717,563,000	693,403,000		
九 十 五	713,822,000	711,568,000		
九 十 六	711,123,000	709,123,000		
九 十 七	752,125,000	752,125,000		
九 十 八	763,741,000	763,741,000		
九 十 九	791,209,000	791,209,000		
一 〇 〇	877,976,000	872,132,000		
一 〇 一	897,176,000	897,176,000		
一 〇 二	903,187,000	902,889,000		
一 〇 三	907,418,000	907,409,000		
一 〇 四	924,095,000	920,593,000		
一 〇 五	973,318,000	972,856,000		
一 〇 六	981,007,000	980,143,000		
一 〇 七	1,014,220,000	1,014,097,000		
一 〇 八	1,019,623,000	1,018,907,000		
一 〇 九	1,054,558,000	1,052,561,000		
一 一 〇	1,157,400,000	1,128,003,000		
一 一 一	1,164,004,000	1,178,039,000		
一 一 二	1,214,367,000	1,228,717,000		

表二十五

歷年經費收支決算表

單位:新台幣元

年度別及項目	歲 入	歲 出	說 明
七 十 二	9,551,413.00	125,491,841.65	72~88年度為公務預算
七 十 三	14,123,516.50	121,078,736.00	
七 十 四	17,175,385.00	125,446,602.00	
七 十 五	18,067,986.46	166,113,712.00	
七 十 六	17,793,720.34	227,331,632.00	
七 十 七	10,077,911.00	133,023,433.00	
七 十 八	18,574,801.00	240,339,960.00	
七 十 九	19,570,699.00	240,059,338.00	
八 十 一	37,098,910.00	228,974,427.00	
八 十 一	44,769,992.00	281,629,915.00	
八 十 二	49,964,844.00	426,368,961.00	
八 十 三	48,763,046.00	375,419,199.00	
八 十 四	54,072,936.00	493,431,912.00	
八 十 五	62,508,244.00	490,254,846.00	
八 十 六	79,163,818.00	500,590,968.00	
八 十 七	92,650,415.00	426,131,434.00	
八 十 八	128,891,227.00	514,051,743.00	
八十八下半年暨八十九	收 入	支 出	88下半年暨89年度以後為校務基金 預算(圖二十三)
九 十	1,016,043,306.00	796,986,218.00	
九 十 一	652,792,505.00	548,848,184.00	
九 十 二	715,769,442.00	538,496,210.00	
九 十 三	688,211,433.00	558,652,815.00	
九 十 四	699,020,028.00	547,609,008.00	
九 十 五	705,640,995.00	703,631,388.00	
九 十 五	714,544,200.00	703,233,118.00	
九 十 六	759,582,795.00	728,448,732.00	
九 十 七	829,491,273.00	763,112,161.00	
九 十 八	848,170,187.00	835,158,137.00	
九 十 九	880,739,568.00	848,574,378.00	
一 〇 〇	891,017,004.00	877,880,473.00	
一 〇 一	926,411,473.00	898,908,798.00	
一 〇 二	942,545,375.00	897,234,674.00	
一 〇 三	996,446,134.00	942,306,655.00	
一 〇 四	1,029,707,061.00	979,265,751.00	
一 〇 五	1,019,724,463.00	1,002,402,068.00	
一 〇 六	1,060,406,085.00	1,043,041,156.00	
一 〇 七	1,177,540,037.00	1,136,497,080.00	
一 〇 八	1,213,892,880.00	1,184,423,878.00	
一 〇 九	1,230,310,185.00	1,206,016,566.24	
一 一 〇	1,234,972,668.00	1,220,885,650.00	
一 一 一	1,347,582,593.00	1,364,189,020.00	

圖八

實施校務基金歷年經費收支預算趨勢圖

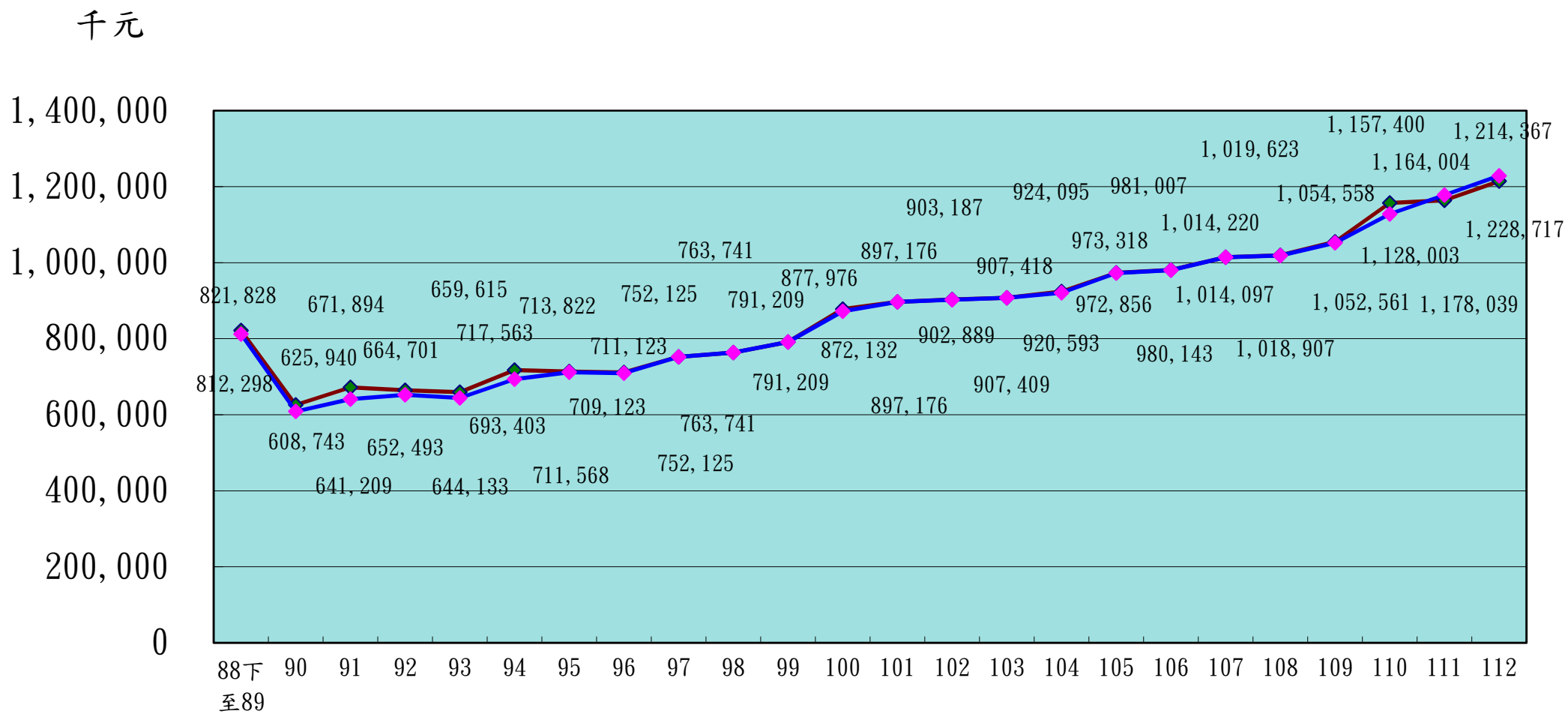
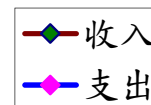

備註：88下至89年度為1年半

年度

千元 圖九

實施校務基金歷年經費收支決算趨勢圖

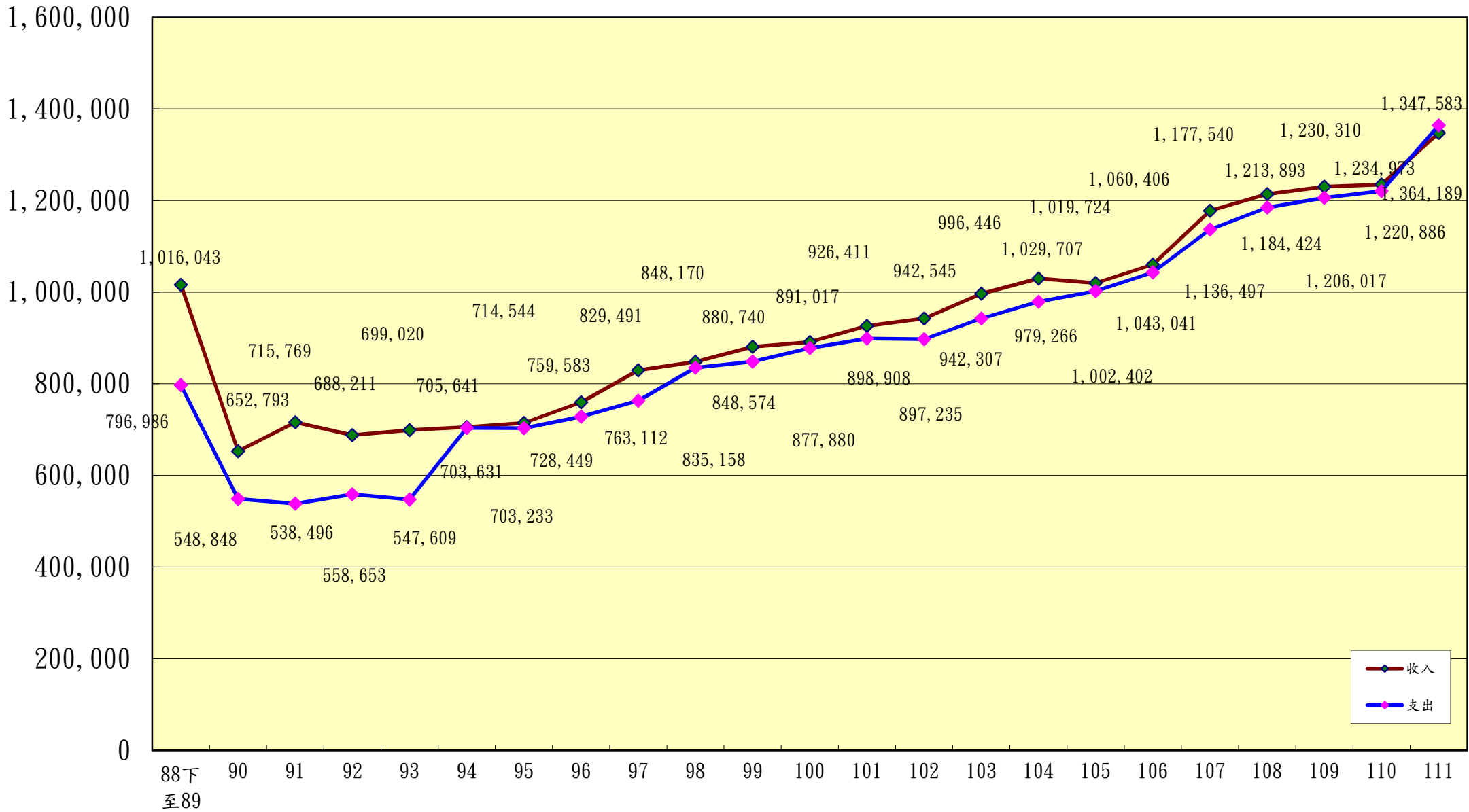

備註：88下至89年度為1年半經費

年度